

#SIEMPAC

HOTEL SHERATON / Avda. Santa María 1742, Santiago, Chile



Dr. Rolando Marín Gastanier
Presidente SIEMPAC 2024
Posgrado de Medicina Intensiva Universidad Andrés Bello
Urgenciólogo Universidad de Santiago de Chile
Médico-Cirujano Universidad de Cuenca
Mg. en Investigación en Salud Universidad de Cuenca.



SOCIEDAD CHILENA
MEDICINA CRÍTICA
Y URGENCIAS
(RED INTENSIVA)



Dr. Javier Bolaño Castillo
Presidente sociedad Chilena de Medicina
Crítica y Urgencias (Red Intensiva)

16
Y 17
MAYO
18 online

Comité Científico:

Dr. Sebastián Ugarte
Dra. Luisa Marocco
Dr. Wilson Villamar
E.U. Claudia Navarro
Klgo Felipe Castillo



Dr. Sebastián Ugarte Ubiergo
Jefe Centro de Paciente Crítico
Clínica Indisa - U. Andrés Bello
Past Presidente FEPIMCTI
Council WFSICCM

CURSOS PRECONGRESO



Inscripciones online

www.eredintensiva.cl / secretaria@redintensiva.cl



SOCIEDAD CHILENA
MEDICINA CRÍTICA
Y URGENCIAS
(RED INTENSIVA)

INVITADOS INTERNACIONALES

#SIEMPAC



Marie Baldisseri, MD, MPH, FCCM

Professor Emeritus, Critical Care Medicine
Co-Director, Neurovascular ICU, UPMC Presbyterian Hospital
Program Director, Global Health, Department of Critical Care Medicine
Department Liaison, UPMC Quality and Improvement Initiative Committee
Clinical Associate Professor, Chatham University, **USA**



Craig M. Coopersmith MD, FACS, FCCM Professor

Department of Surgery. Director Critical Care Center. Vice Chair of Research, Department of Surgery. Program Director, Surgical Critical Care Fellowship, Department of Surgery. Director, Surgical/Transplant Intensive Care Unit.
Emory University Hospital and IEmory University School of Medicine, **USA**



Pablo Perez d'Empaire, MD, FRCPC, FCCM FASE

Cardiovascular Anesthesiologist and Perioperative Echocardiography, Sunnybrook Health Sciences Centre.
Assistant Professor, University of Toronto Department of Anesthesiology and Pain Medicine.
Program Director, Perioperative POCUS Fellowship, Sunnybrook Health Sciences Centre, **Canadá.**



Dr. Mauricio Saldarriaga

Médico Especialista en Medicina de Emergencias
Jefe Servicios de Emergencias, Hospital Metropolitano Costa Rica.
Coordinador Unidad de Cuidados Intermedios, Centro Nacional de Rehabilitación, CENARE. Vicepresidente, Cámara Costarricense de la Salud.
Director General, Centro Internacional de Entrenamiento en Emergencias, MEDUCARTE - SMI. **Costa Rica.**



Dr. Jorge Enrique Sinclair Ávila

Miembro de la Academia Panameña de Medicina. Profesor Fac. Medicina Universidad de Panamá.
Regente del American College of Chest Physicians
Director UCI Hospital Pacífica Salud/Johns Hopkins. **Panamá.**



Dra. Wanda Cornistein

Médica especialista en Medicina Interna y Enfermedades Infecciosas.
Jefa del Servicio de Control de Infecciones Hospital Austral de Buenos Aires.
International Ambassador 2021 Delegation Society for Healthcare Epidemiology of America.
Directora de la Maestría en Prevención y Control de Infecciones, Universidad Austral. Miembro SADI - SATI - INVERA. **Argentina.**



Dr. Jorge Marin Uribe

Médico Microbiólogo Clínico - Enfermedades Infecciosas - Epidemiología hospitalaria - VIH. Director médico en FUNCTIONAL CARE. Centro de Medicina Funcional y Regenerativa. Coordinador del Servicio de Enfermedades Infecciosas / Presidente del comité de infecciones Clínica Ospedale Manizales.
Doctorado en Enfermedades Infecciosas Universidad de Santander. **Colombia.**



P.T. Marcelo do Amaral Beraldo

P.T. Ph. D. Clinical Researcher at NihonKohden OrangeMed were research and development new technologies to ICU mechanical ventilators, has a postdoctoral Ph. D. in Sciences at the Medicine School of Sao Paulo University. **Brasil.**



Paulo Eugenio Silva

Investigador postdoctorado Universidad de Sao Paulo. Becario de desarrollo tecnológico industrial. Doctor en ciencias y tecnologías en salud, Universidad de Brasilia. Magister en ciencias del deporte, Universidad de Brasilia. **Brasil.**



#SIEMPAC 2024

¡Bienvenidos!

La Sociedad Chilena de Medicina Crítica y Urgencias (Red Intensiva) promueve la atención de la más alta calidad y calidez para todos los pacientes críticos a través del trabajo en equipo. Nuestra Sociedad Científica es Multiprofesional.

Con objetivos claros y accesibles brindando una educación médica continua actualizada y de nivel internacional a todos los profesionales que atienden pacientes graves, buscando mejorar la atención de nuestros enfermos. Fomentando la investigación colaborativa del mejor nivel entre nuestros profesionales, la producción de publicaciones y material educativo actualizado y accesible, adecuado a la realidad de la mayoría de los centros asistenciales del medio local.



PRESIDENTE:

Dr. Javier Bolaño

SECRETARIO:

Dr. José Antonio Ortega

DIRECTORES:

Dr. Sebastián Ugarte
Dr. Wilson Villamar
EU. Claudia Navarro
Klgo. Felipe Castillo

COMITÉ CIENTÍFICO:

Dr. Misaed Sánchez
Dr. Rolando Marín
Dr. Alexis Mosquera
Dra. Luisa Marocco





CURSO PRE CONGRESO



CURSO FCCS: FUNDAMENTAL CRITICAL CARE SUPPORT

MODALIDAD BI-LEARNING

Es un programa desarrollado por la **Society of Critical Care Medicine (SCCM)** de Estados Unidos con el propósito de preparar a profesionales de la salud en la atención del paciente crítico, auxiliar en la toma de conductas adecuadas, frente a variadas emergencias con riesgo vital, preparar equipos para una mejor atención del paciente grave e inestable y crear una metodología de enseñanza de las bases fundamentales de la Medicina Intensiva.

OBJETIVOS:

- Priorizar la evaluación de las necesidades del paciente crítico.
- Identificar los exámenes diagnósticos apropiados para el paciente crítico.
- Identificar y tratar las alteraciones más significativas en el paciente inestable.
- Capacitar para diagnosticar e iniciar conductas en situaciones agudas con riesgo vital.
- Reconocer la necesidad de transporte del paciente crítico y preparar adecuadamente al profesional para realizarlo de forma óptima.

PROGRAMA CURSO FCCS

Duración: 60 horas académicas

Patrocinado por:

Sociedad Chilena de Medicina Crítica y Urgencias (Red Intensiva)

Directores:

Dr. Sebastián Ugarte U. / Klgo. Juan Esteban González V.

CLASE 1 / Introducción. **Dr. Sebastián Ugarte**

CLASE 2 / Reconocimiento y evaluación del paciente crítico. **Dr. Jorge Méndez**

CLASE 3 / Manejo Vía Aérea. **Dr. Alexis Mosquera**

CLASE 4 / Resucitación cardiopulmonar y cerebral. **Dr. Rolando Marín**

CLASE 5 / Insuficiencia Respiratoria Aguda. **Dr. Antonio Hernández**

CLASE 6 / Ventilación Mecánica I. **Klgo. Juan Esteban González**

CLASE 7 / Ventilación Mecánica II. **Dr. Sebastián Ugarte**

CLASE 8 / Monitoreo Hemodinámico. **Dr. Marco Jaramillo**

CLASE 9 / Diagnóstico y manejo del Shock. **Dr. Sebastián Ugarte**

CLASE 10 / Soporte Neurológico. **Dr. Jordi Serra**

CLASE 11 / Soporte Trauma y Quemados. **Dra. Yoselin Santos**

CLASE 12 / Síndrome Coronario. **Dr. Daniel Apolo**

CLASE 13 / Infecciones con riesgo de vida. **Dra. Sheyla Jiménez**

CLASE 14 / Manejo Electrolíticos y metabólicos. **Dra. Carolina Correa**

CLASE 15 / Consideraciones especiales. **Dr. Fernando Pérez**

CLASE 16 / Cuidados Críticos del Embarazo. **Dr. Antonio Ortega**

CLASE 17 / Ética en cuidados críticos. **Dr. Sebastián Ugarte**

TALLER PRÁCTICO (PRESENCIAL)

Martes 14 de mayo / 08:30 a 13:30 horas

Clínica INDISA (Auditorio Torre A, piso -1)

Av. Santa María 1810, Providencia

PRUEBA FINAL DEL CURSO

Al finalizar el taller

Detalles de programa y condiciones particulares del curso pueden encontrarse a su disposición de manera online en www.eredintensiva.cl

CURSO PRE CONGRESO



#SIEMPAC 2024

¡Domina el poder del ultrasonido!

¿Eres médico, enfermero o kinesiólogo que busca mejorar la evaluación de tus pacientes en situaciones críticas?

El curso USECC te ofrece una formación completa en el uso del ultrasonido POCUS (Point of Care Ultrasound) para la toma rápida y precisa de decisiones en entornos de emergencia y cuidados intensivos.

Beneficios del curso USECC

- **Mejora la precisión diagnóstica:** identifica patologías de forma rápida y no invasiva.
- **Agiliza la toma de decisiones:** reduce el tiempo de espera para el paciente y optimiza el flujo de trabajo.
- **Reduce costos:** evita exámenes costosos y potencialmente riesgosos.
- **Mejora la calidad de la atención:** ofrece un manejo más preciso y eficiente de los pacientes.

Contenido del curso:

- **Principios básicos del ultrasonido:** física del sonido, formación de imágenes, artefactos y calibración del equipo.
- **Aplicaciones POCUS en tórax:** evaluación del pulmón, diafragma, neumotórax, derrame pleural y atelectasia.
- **Aplicaciones POCUS en sistema cardiovascular:** evaluación de la función cardíaca, pericardio, aorta, grandes vasos y shock.
- **Aplicaciones POCUS en abdomen:** evaluación de la vesícula biliar, hígado, riñones, bazo, aorta abdominal y patologías gastrointestinales.
- **Acceso vascular:** guía para la colocación de vías centrales y periféricas.
- **Protocolos de ecografía en trauma:** FAST, EFAST y RUSH.
- **Ecografía en otras situaciones de urgencia:** sepsis, shock, disnea, dolor abdominal y evaluación de masas.

Certificación:

Al finalizar el curso, los participantes que aprueben las evaluaciones recibirán una certificación con validez internacional.

¡Reserva tu cupo ahora y adquiere las habilidades que te convertirán en un experto en ultrasonido POCUS!



PROGRAMA CURSO USECC

MÓDULO 1: PULMÓN, DIAFRAGMA Y MÚSCULO ESQUELÉTICO.

Clase 1: Conceptos Generales de Ultrasonido. Dr. Miguel Delgado

Clase 2: Ultrasonido víscera hueca. EU. Francisco Arellano

Clase 3: US Pleuropulmonar. Klga. Rita Pino

Clase 4: US Diafragmática. Klgo. Christian Rojas

MÓDULO 2: SISTEMA CARDIOVASCULAR

Clase 5: Anatomía vascular. EU. Cristian Jiménez

Clase 6: Accesos vasculares para enfermería. EU. Cynthia Yáñez Guzmán

Clase 7: Accesos Vasculares centrales. Dr. Jorge Méndez

Clase 8: Accesos Vasculares. EU. Romina Seguel Suárez

Clase 9: US Cardio: Valoración Cualitativa. Dr. Rolando Marín

Clase 10: US Cardio: Patrones en Emergencia. Dr. Iván Arellano

MÓDULO 3: PROTOCOLOS Y CASOS CLÍNICOS

Clase 11: US en Trauma. Dr. Iván Arellano

Clase 12: Casos Clínicos y Quiz. Dr. Miguel Delgado

MÓDULO 4: APLICACIONES GENERALES

Clase 13: US en Nervio Óptico y US Transcraneal. Dr. Miguel Delgado

Clase 14: Generalidades de Ecografía en Pediatría. Klga. Rita Pino

Clase 15: US Muscular: Evaluación en UPC. Klgo. Christian Rojas

Clase 16: Doppler Transcraneal. Dr. Miguel Delgado

TALLER PRÁCTICO (PRESENCIAL)

Martes 14 de Mayo - 09:00 a 14:00 horas.

Clinica INDISA (Auditorio UNAB, 6° piso, Torre A)

Av. Santa María 1810, Providencia

PRUEBA FINAL: Al finalizar el taller.

Detalles de programa y condiciones particulares del curso pueden encontrarse a su disposición de manera online en www.eredintensiva.cl

CURSO PRE CONGRESO



CURSO AVANZADO DE INFECTOLOGÍA CRÍTICA PARA NO INFECTÓLOGOS

MODALIDAD ONLINE

La Sociedad Chilena de Medicina Crítica y Urgencias (Red Intensiva) presenta un curso de formación en infectología dirigido a médicos generales, médicos intensivistas, urgenciólogos, becados de medicina interna, y se fomenta la asistencia de otros profesionales de la salud interesados en el tema.

El curso viene a llenar una necesidad no totalmente satisfecha de ese grupo de profesionales para brindar al profesional en el ámbito infectológico las herramientas y los conocimientos necesarios para la atención eficaz de las enfermedades causadas por agentes infecciosos: mecanismos etiopatogénicos del desarrollo de infecciones, epidemiología, brotes de infecciones en instituciones sanitarias y panorama actual de la vacunación.

Este curso cuenta con 60 hrs académicas certificadas por la sociedad en 18 clases online y respaldo de material bibliográfico relevante y un taller presencial para reforzar conceptos y tener contacto directo con parte de nuestro staff docente.

PROGRAMA DEL CURSO

Duración: 60 horas académicas

Patrocinado por:

Sociedad Chilena de Medicina Crítica y Urgencias (Red Intensiva)

Directora: Dra. Sheyla Jiménez Rocha / Dr. Javier Bolaño

CLASE 1 / Microbiología de las infecciones del paciente crítico. **Dra. Sheyla Jiménez**

CLASE 2 / Farmacocinética y Farmacodinamia de los antimicrobianos en el paciente crítico. **QF. Daniela Montoya**

CLASE 3 / Mecanismos de resistencia a los Antimicrobianos. **Dr. Luis Carlos Torres**

CLASE 4 / Antimicrobianos en el paciente crítico. **Dra. Sheyla Jiménez**

CLASE 5 / Antibioticoterapia en paciente crítico en terapia de Reemplazo Renal. **QF. Javiera Lobos**

CLASE 6 / Antimicrobianos en paciente crítico en ECMO. **QF. Camila Silva**

CLASE 7 / Antibioticoterapia en paciente especiales. **QF. Daniela Montoya**

CLASE 8 / Uso de antibioticoterapia, guiada por niveles. **QF. Brian Leal**

CLASE 9 / Interpretación del antibiograma. **Dr. Luis Carlos Torres**

CLASE 10 / Manejo infectológico del paciente inmunocomprometido. **Dr. Javier Bolaño**

CLASE 11 / Manejo del paciente con VIH, en UCI. **Dra. Sheyla Jiménez**

CLASE 12 / Manejo inicial del paciente con Choque séptico. **Dr. Misaed Sánchez**

CLASE 13 / Uso adecuado de terapia antimicrobiana en UCI/PROA. **Dra. Vanina Stanek**

CLASE 14 / Manejo de infecciones por cocáceas gram positivas (SAMR / ERV) . **Dr. Felipe Bravo**

CLASE 15 / Manejo de infecciones por patógenos emergentes (Enterobacterias). **Dra. Vanina Stanek**

CLASE 16 / Manejo de infecciones por PAE difícil de tratar, ACA, Stenotrophomona maltophilia y enterobacter sp. **Dr. Alfonso Guzmán**

CLASE 17 - Manejo de infecciones fúngicas por levaduriformes y filamentosos en paciente crítico. **Dr. Fabián Herrera**

CLASE 18 - Biomarcadores en sepsis. **Dr. Rolando Marín**



TALLER PRÁCTICO (PRESENCIAL)

Miércoles 15 de Mayo - 08:00 a 12:00 horas

Clínica INDISA, Auditorio Torre A.

Av. Santa María 1810, Providencia

PRUEBA FINAL DEL CURSO ONLINE

Apertura: lunes 27 de mayo - 09:00 horas

Cierre: viernes 31 de mayo - 18:00 horas.

PRUEBA RECUPERATIVA ONLINE

Apertura: lunes 10 de junio - 09:00 horas

Cierre: viernes 14 de junio - 18:00 horas.

Detalles de programa y condiciones particulares del curso pueden encontrarse a su disposición de manera online en www.eredintensiva.cl



CURSO PRE CONGRESO



CURSO DE EMERGENCIAS NEUROLÓGICAS Y CUIDADOS NEUROCRÍTICOS

MODALIDAD BI-LEARNING

La Sociedad Chilena de Medicina Crítica y Urgencias (Red Intensiva) presenta un curso de formación en neurointensivo cuyo objetivo es formar a médicos intensivistas, emergenciólogos, neurólogos, neurocirujanos, enfermería, kinesiología y otros profesionales que deseen especializar su manejo en los aspectos básicos y avanzados de la evaluación, soporte vital y tratamiento del paciente neurológico críticamente enfermo.

Ponencias teóricas completamente en formato y acceso online, y un taller práctico presencial para reforzar conceptos y tener contacto directo con parte de nuestro staff docente.

Este curso cuenta con 60 horas académicas certificadas por la sociedad en 17 clases on line y respaldo de material bibliografico relevante, Incluyendo un fantástico libro de texto en versión digital que contendrá la información necesaria para enfrentar las actividades del curso y la práctica clínica posterior, sumado a su taller práctico.



PROGRAMA DEL CURSO

Duración: 60 horas académicas

Patrocinado por:

Sociedad Chilena de Medicina Crítica y Urgencias (Red Intensiva)

Directores:

Dra. Yoselin Santos / Dr. Sebastián Ugarte / Klgo. José Luis Sufán

Introducción

Dra. Yoselin Santos

CLASE 1 / Mecanismo de lesión cerebral. **Dr. Mario Canitrot**

CLASE 2 / Neuromonitoreo. **Dr. Mario Canitrot**

CLASE 3 / HIC medidas primer nivel. **Dr. Jordi Serra**

CLASE 4 / HIC medidas segundo nivel. **Dr. Mario Canitrot**

CLASE 5 / Manejo de hipoxia cerebral. **Dr. Mario Canitrot**

CLASE 6 / ACV Isquémico. **Dr. Jorge Méndez**

CLASE 7 / Hematoma cerebral espontáneo. **Dra. Yoselin Santos**

CLASE 8 / Ventilación mecánica en neurocrítico. **Dr. Sebastián Ugarte**

CLASE 9 / Interpretación de neuroimágenes. **Dr. Arlenis San Martin**

CLASE 10 / Escalas de valoración neurológica. **EU. Andrés Rojas**

CLASE 11 / Caso clínico: Guillian Barre y Miastemia Gravis. **Dr. Daniel Apolo**

CLASE 12 / Caso clínico: Hemorragia sub Aracnoidea. **Dr. Jordi Serra**

CLASE 13 / Estatus epiléptico. **Dra. Yoselin Santos**

CLASE 14 / Neurotrauma. **Dr. José Santander**

CLASE 15 / Manejo de enfermería en neurocrítico. **EU. Karin Duarte**

CLASE 16 / Kinesiología en paciente neurocrítico. **Klgo. José Luis Sufan**

CLASE 17 / Infecciones en paciente neurocrítico. **Dr. Eduardo Haffon**

TALLER PRÁCTICO (PRESENCIAL)

Martes 14 de Mayo - 9:00 a 14:00 horas.

Empresa ARQUIMED

Calle Arturo Prat N°828, Santiago.

PRUEBA FINAL DEL CURSO (PRESENCIAL)

Al finalizar el taller.

PRUEBA RECUPERATIVA - ONLINE

Apertura: Lunes 27 de Mayo - 09:00 horas

Cierre: Viernes 31 de Mayo - 18:00 horas.

Detalles de programa y condiciones particulares del curso pueden encontrarse a su disposición de manera online en www.eredintensiva.cl



Burns in Emergency and Critical Care



#SIEMPAC 2024



CURSO DE MANEJO DEL PACIENTE GRAN QUEMADO DESDE EL PREHOSPITALARIO A LA UCI - BECC

MODALIDAD 100% ONLINE

La Sociedad Chilena de Medicina Crítica y Urgencias (Red Intensiva) presenta un curso de formación para el manejo del Paciente Gran Quemado quien requiere un tratamiento multidisciplinario de alta complejidad desde el momento de ocurrido el evento hasta su rehabilitación, cuyo éxito dependerá de la capacitación y entrenamiento apropiado del equipo de salud a cargo, haciendo que cada vez requiriera una mayor cantidad de profesionales actualizados.

Se exponen desde el reconocimiento de la superficie quemada, la indicación de reanimación, monitorización, diagnóstico de sus posibles complicaciones y su manejo de rehabilitación con la posterior reinserción a su ámbito.

Este curso 100% on line proporcionará una visión general completa de este tipo de pacientes. Donde los participantes podrán acceder a material de video, audio y PDF de cada una de las exposiciones.

Convocamos a Médicos, Kinesiólog@s, Enfermer@s, Médicos Intensivistas, Médicos Urgenciólogos, Médicos Internistas y Profesionales que deseen obtener una educación fundamental en el cuidado de paciente gran quemado.

27 clases en modalidad online y 60 horas académicas de acreditación.

PROGRAMA CURSO

Patrocinado por:

Sociedad Chilena de Medicina Crítica y Urgencias (Red Intensiva)

Directores:

Dra. Luisa Marocco / Dr. Sebastián Ugarte / Dra. Yoselin Santos



MÓDULO 1

CLASE 1 / Manejo inicial en el hospital. **Dr. Marco Jaramillo**

CLASE 2 / Fisiopatología en el Paciente Gran Quemado. **Dr. Sebastián Ugarte**

CLASE 3 / Reanimación con Líquidos Guiada por Protocolos. **Dr. Sebastián Ugarte**

CLASE 4 / Coloides y hemoderivados en la resucitación del gran quemado. **Dra. Luisa Marocco**

CLASE 5 / Monitorización Termodinámica en el Paciente Gran Quemado. **Dr. Sebastián Ugarte**

MÓDULO 2

Clase 6 / Problemas de la vía aérea del paciente Gran Quemado. **Dr. Daniel Rubio**

CLASE 7 / VM en Pacientes Quemados. **Dr. Sebastián Ugarte**

CLASE 8 / Manejo de terapia respiratoria del gran quemado. **Klgo. Robinson Salinas**

CLASE 9 / Lesión por inhalación. **Dra. Yoselin Santos**

CLASE 10 / Analgesia y Sedación en el Gran Quemado. **Dr. Sebastián Ugarte**

CLASE 11 / Monitoreo hemodinámico en Quemado y grandes Quemados. **Dr. Javier Bolaño.**

CLASE 12 / Cuidados de enfermería en superficie quemada, recuperación y rehabilitación.

EU. Rocio Villamán Moris

MÓDULO 3

CLASE 13 / Manejo de enfermería del paciente quemado en la UCI. **EU. María José Cañas**

CLASE 14 / Enfermería en el manejo de la herida. **EU. Guillermo Martínez**

CLASE 15 / Soluciones Tópicas y apósitos. **EU. Guillermo Martínez**

CLASE 16 / Nutrición del paciente gran quemado. **Dra. Luisa Marocco**

CLASE 17 / Manejo de terapia motora del gran quemado. **Klga. Joseline Arias**

CLASE 18 / Rehabilitación. **T.O. Paula Aguirre**

CLASE 19 / Reanimación del Paciente Quemado y gran Quemado en lugares austeros. **Dr. Javier Bolaño**

MÓDULO 4

CLASE 20 / Quemaduras por electricidad. **Dr. Rolando Marín**

CLASE 21 / Manejo de quemaduras en pacientes pediátricos. **Dr. Sebastián Villegas**

CLASE 22 / Alteraciones mentales en el paciente quemado y su manejo. **Dra. Alejandra Segura Orellana**

CLASE 23 / El desarrollo de nuestra experiencia en el tratamiento de grandes quemados. **Dr. Jorge Villegas**

CLASE 24 / Terapias futuras para la reanimación. **Dra. Yoselin Santos**

CLASE 25 / Manejo del Gran Quemado. **Dr. Sebastián Ugarte**

CLASE 26 / Tratamiento prehospitalario del paciente gran quemado. **Dr. Rolando Marín**

CLASE 27 / Infecciones en el gran quemado. **Dr. Sebastián Ugarte**

PRUEBA FINAL DEL CURSO ONLINE

Apertura: lunes 27 de mayo - 09:00 horas / **Cierre:** viernes 31 de mayo - 18:00 horas.

PRUEBA RECUPERATIVA ONLINE

Apertura: lunes 10 de junio - 09:00 horas / **Cierre:** viernes 14 de junio - 18:00 horas.

Detalles de programa y condiciones particulares del curso pueden encontrarse a su disposición de manera online en www.eredintensiva.cl



CURSO PRE CONGRESO



CURSO DE VENTILACIÓN MECÁNICA AVANZADO "VENTILA"

MODALIDAD BI-LEARNING

La **Sociedad Chilena de Medicina Crítica y Urgencias (Red Intensiva)** presenta un curso de formación Fundamental Avanzado de Ventilación Mecánica en el contexto de paciente crítico y emergencia que permitirá desenvolverse de la mejor manera posible en situaciones en donde es necesario garantizar una adecuada ventilación y oxigenación del paciente mediante actualización de conceptos, nuevas formas de abordaje terapéutico, o diferentes herramientas o tecnología, entregando conocimientos profundos de la Ventilación Mecánica en sus bases fisiológicas, preparación previa, cuidado de vía aérea, su aplicación, las normas estándares de cuidados actuales, indicaciones de retiro y las perspectivas futuras.

Invitamos a Profesionales médicos, Kinesiólog@s, Enfermer@s, de preferencia con experiencia previa en el área de soporte respiratorio avanzado a ser parte de esta formación mediante 21 clases modalidad completamente Online, y un taller práctico presencial para reforzar conceptos y tener contacto directo con parte de nuestro staff docente.



PROGRAMA CURSO AVANZADO DE VENTILACIÓN MECÁNICA VENTILA MÓDULO TEÓRICO - MODALIDAD ONLINE

Duración:

60 horas académicas

Patrocinado por:

Sociedad Chilena de Medicina Crítica y Urgencias (Red Intensiva)

Directores:

Dr. Sebastián Ugarte U. / Klgo. José Luis Sufán

CLASE 1 / Oxigenoterapia, Convencional y Alto Flujo. **Klgo. Juan Lee**

CLASE 2 / Generalidades y Cuidados del Paciente con Tubo OT. **Dr. Ricardo Urtubia**

CLASE 3 / Generalidades de Ultrasonido en el Paciente Ventilado. **Klgo. Juan Lee**

CLASE 4 / Insuficiencia Respiratoria. **Dr. Vinko Tomicic**

CLASE 5 / ¿Cómo ventilar? **Dr. Vinko Tomicic**

CLASE 6 / Monitorización de la VM. **Dr. Vinko Tomicic**

CLASE 7 / Kinesiología en Paciente Ventilado. **Klgo. Felipe Castillo**

CLASE 8 / VNI. **Klgo. Felipe Castillo**

CLASE 9 / SDRA 1. **Dr. Vinko Tomicic**

CLASE 10 / SDRA 2. **Dr. Vinko Tomicic**

CLASE 11 / Sedación en Ventilación Mecánica. **Dr. Antonio Hernández**

CLASE 12 / Ventilación del Paciente Obstrutivo. **Dr. Antonio Hernández**

CLASE 13 / Asincronías. **Dr. Rolando Marín**

CLASE 14 / Decúbito Prono Teoría Y Práctica. **Klgo. Eduardo Tognarelli**

CLASE 15 / Destete de la Ventilación Mecánica. **Klgo. Roberto Torres**

CLASE 16 / Ventilación Mecánica en Neurocríticos. **Dr. Mario Canitrot**

CLASE 17 / Generalidades de ECMO. **Dr. Antonio Ortega**

CLASE 18 / VM en ECMO. **Dr. Antonio Ortega**

CLASE 19 / Quemados, H1N1, Hanta. **Dr. Sebastián Ugarte**

CLASE 20 / HFOV e IPV. **Dr. Sebastián Ugarte**

CLASE 21 / Ventilación Mecánica en Gran Obeso. **Dr. Daniel Apolo**

TALLER PRÁCTICO (PRESENCIAL)

Lunes 13 de Mayo - 9:00 a 14:00 horas. Empresa ARQUIMED
Calle Arturo Prat N°828, Santiago.

PRUEBA FINAL DEL CURSO (PRESENCIAL). Al finalizar el taller.

PRUEBA RECUPERATIVA - ONLINE

Apertura:- 09:00 horas.
Cierre:- 18:00 horas.

Detalles de programa y condiciones particulares del curso pueden encontrarse a su disposición de manera online en www.eredintensiva.cl



CURSO PRE CONGRESO



USECC ADVANCED: POINT OF CARE ULTRASOUND CARDIOVASCULAR AND HEMODYNAMIC ASSESSMENT

MODALIDAD ONLINE

La Ecografía es una herramienta clínica, que en su sistema de evaluación POCUS (Point of Care Ultrasound) permite la evaluación al lado de la cama del enfermo mediante un método no invasivo, rápido y reproducible. Permite evaluar a pacientes graves, brindando respuestas a dudas diagnósticas como por ejemplo la etiología de un Shock y causas descompensantes de una enfermedad. La Ecografía POCUS, usada al lado de la cama del enfermo, permite diagnosticar, dirigir la terapia y controlar respuesta al tratamiento. Su correcto desempeño depende del conocimiento teórico y práctico, por lo que se hace necesario un entrenamiento académico que permita a los alumnos adquirir las destrezas para su uso.

La **Sociedad de Medicina Crítica y de Urgencias** presenta el 1er Curso que amplía y profundiza los conceptos de **USECC (Ultrasound in Emergency an Critical Care)** para tener un mejor desempeño en el cuidado de pacientes críticos para lo cual se hace necesario conocer el conceptos de la función miocárdica mediante ecografía transtorácica y transesofágica con mediciones específicas para médicos que forman parte de un servicio de cuidados intensivos y urgencias. Conocer el concepto de la "desreanimación" es importante para la valoración del paciente crítico, por lo que hemos incorporado el aprendizaje del protocolo VEXUS.

PROGRAMA CURSO USECC AVANZADA

Duración: 50 horas académicas

Patrocinado por:

Sociedad Chilena de Medicina Crítica y Urgencias (Red Intensiva)

Directores:

Dr. Sebastián Ugarte / Dr. Fernando Pérez

CLASE 1 / Principios físicos del Ultrasonido y el Eco Doppler. **Dr. Miguel Delgado**

CLASE 2 / Principios de la exploración ecocardiográfica transtorácica y adquisición de ventana. **Dr. Rolando Marín**

CLASE 3 / Fundamentos de la valoración de la función sistólica ventricular izquierda. **Dr. Iván Arellano**

CLASE 4 / Principios de la evaluación de la función diastólica. **Dr. Miguel Delgado**

CLASE 5 / Fundamentos de la evaluación ventricular derecha. **Dr. Fernando Pérez**

CLASE 6 / Valoración del Presión Pulmonar. **Dr. Fernando Pérez**

CLASE 7 / Evaluación valvular básica en pacientes críticos. **Dr. Pablo Pérez d'Empaire**

CLASE 8 / Fundamentos en ecocardiografía crítica: evaluación del shock y valoración de respuesta a líquidos. **Dr. Iván Arellano**

CLASE 9 / Valoración del shock obstructivo. **Dr. Fernando Pérez**

CLASE 10 / Congestión. Valoración de la tolerancia hídrica. Score de Vexus. **Dr. Miguel Delgado**

CLASE 11 / Ecografía transesofágica de reanimación. **Dr. Pablo Pérez d'Empaire**

TALLER PRÁCTICO (PRESENCIAL)

Miércoles 15 de Mayo - 09:00 a 14:00 horas.

Clínica INDISA (Auditorio UNAB, 6° piso, Torre A)

Av. Santa María 1810, Providencia

PRUEBA FINAL:

Al finalizar el taller.

Detalles de programa y condiciones particulares del curso pueden encontrarse a su disposición de manera online en www.eredintensiva.cl

JUEVES 16 DE MAYO



#SIEMPAC 2024

ACTO INAGURAL

- 08:00-08:05** Palabras de Bienvenida al SIEMPAC.
Dr. Javier Bolaño
- 08:05-08:10** Palabras del Presidente del Congreso.
Dr. Rolando Marín Castanier
- 08:10-08:20** **Acto cultural-artístico.** Cuarteto de Cuerdas
- 08:20-08:25** Reconocimiento a la trayectoria al Dr. Vinko Tomicic, EU. Soledad Schuda (†), Dra. Marie Baldisseri y Klgo Luis Sufán.
Dra. Luisa Marocco - Dr. Sebastián Ugarte
- 08:25-08:30** Palabras de Inauguración del SIEMPAC 2024.
Dr. Sebastián Ugarte

TÓPICOS EN LA MEDICINA CRÍTICA / SALÓN A-B

Presidente: Dr. Javier Bolaño

Secretario: Dr. Rolando Marín - Dra. Luisa Marocco

- 08:30-08:50** La gran pregunta: ¿qué vendrá después de la pandemia covid?
Dr. Sebastián Ugarte (Chile - INDISA)
- 08:50-09:10** Sepsis management – state of the art 2024 (this is mostly a surviving sepsis overview)
Dr. Craig Coopersmith (EE.UU.)
- 09:10-09:30** Management of vasoplegic shock post cardiac surgery.
Dr. Pablo Pérez d'Empaire (Canadá)
- 09:30-09:50** Sepsis in pregnancy.
Dra. Marie Baldisseri (EE.UU.)
- 09:50-10:10** Paradigmas de la lesión renal aguda en el paciente crítico.
Dr. Javier Bolaño (Chile - INDISA)
- 10:10-10:20** **Discusión**
- 10:20-10:50** **RECESO**

RESPIRATORIO Y VENTILACIÓN MECÁNICA / SALÓN B

Presidente: Dr. Daniel Rubio

Secretario: Dr. Alexandr Arregoitia

- 10:50-11:10** How to avoid loss of lung aeration in ARDS patient?
From NMBA to Airway.
PT. Marcelo Do Amaral (Brasil)
- 11:10-11:30** Treatment of VTE an PE in pregnancy.
Dra. Marie Baldisseri (EE.UU.)
- 11:30-11:50** Bases Tomográficas de impedancia eléctrica.
Dr. Vinko Tomicic (Chile - Hosp. Reg. Antofagasta)
- 11:50-12:10** Evolution of the management of sepsis – from early goal directed therapy to personalized care.
Dr. Craig Coopersmith (EE.UU.)
- 12:10-12:30** Lung Recruitability – how to do it at the bedside?
PT. Marcelo Do Amaral (Brasil)
- 12:30-12:50** Mas allá de la protección pulmonar: Claves de la protección diafragmática.
Klgo. Felipe Muñoz (Chile - INDISA)
- 12:50-13:00** **Discusión**

JUEVES 16 DE MAYO



#SIEMPAC 20/24

MEDICINA CRÍTICA

13:00 14:00 ALMUERZO: Simposio con box lunch (NOVO NORDISK) / **SALÓN A**
De lo raro a lo real: el abordaje de la hemofilia adquirida. **Dr. Andrés Valenzuela (Chile)**

13:00 14:00 TALLER:
Focus on RA, RM, PEEP-T, and Inline suction apps. Herramientas Gentle Lung.
PT. Marcelo Do Amaral (Brasil- BLUEMEDICAL) / SALÓN LAS CONDES

PATOLOGÍA PULMONAR / SALÓN B

Presidente: Dr. Jorge Méndez

Secretario: Dra. María Valderrama

14:30-14:50 Principios del ECMO Respiratorio.
Dr. Vinko Tomicic (Chile - Hosp. Reg. Antofagasta)

14:50-15:10 Ventilación independiente.
Dr. Jorge Sinclair (Panamá)

15:10-15:30 Lung recruitment and PEEP titration - How do we set it right?.
PT. Marcelo Do Amaral (Brasil)

15:30-15:50 Neumonía del paciente con infección por el virus del VIH en paciente crítico, Es importante conocer la etiología?
Dr. Jorge Marín Uribe (Colombia)

15:50-16:00 **Discusión**

16:00-16:30 **RECESO**

ECOGRAFÍA EN EL PACIENTE CRÍTICO / SALÓN B

Presidente: Dr. Miguel Delgado

Secretario: Dr. Daniel Rubio

16:30-16:50 Transesophageal ultrasound roll in critical patients and resuscitation.
Dr. Pablo Pérez d'Empaire (Canadá)

16:50- 17:10 Evaluación de la disfunción ventricular derecha con ecografía.
Dr. Fernando Pérez (Chile - Hosp. del Profesor)

17:10-17:30 Evaluación Diafragmática en el paciente crítico.
Klgo. Christian Rojas (Chile - INDISA)

17:30-17:50 Ultrasonido en Shock.
Dr. Iván Arellano (Chile - INDISA - Cl. Alemana)

17:50-18:00 **Discusión**

VIERNES 17 DE MAYO

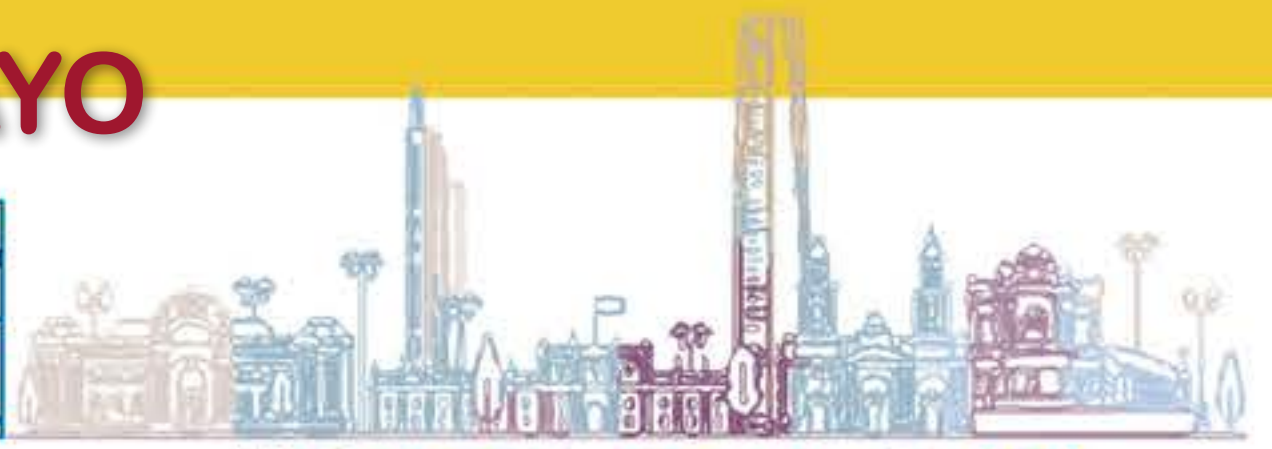

#SIEMPAC 2024

07:20-07:50 DESAYUNO DE INNOVACIÓN.

TRAUMA Y QUEMADO / SALÓN B

Presidente: Dra. Eukaris Maurera

Secretario: Dr. Mario Estrada

08:00-08:20 Coagulopatía en Trauma.

Dr. Jorge Godoy (Chile - H. Sótero del Río)

08:20-08:40 How to prepare your ICU for a disaster.

Dra. Marie Baldisseri (EE.UU.)

08:40-09:00 Quemadura química. Puesta al día en el 2024.

Dr. Alejandro Torres (Chile - Calama)

09:00-09:20 Trauma en el paciente geriátrico.

Dra. Ana María Pacheco (Chile - HUAP)

09:20-09:40 Trauma Aorto Torácico.

Dr. Juan Marín (Chile - INDISA)

09:40-10:00 Manejo del gran quemado en situación austera.

Dra. Yoselin Santos (Chile - INDISA)

10:00-10:20 Estrategias quirúrgicas en el gran quemado.

Dr. Jorge Villegas (Chile - INDISA)

10:20-10:30 **Discusión**

10:30-11:00 **RECESO**

SHOCK Y SEPSIS / SALÓN B

Presidente: Dr. Misaed Sánchez

Secretario: Dr. Leonardo Laporte

11:00-11:20 Pasado, presente y futuro de la sepsis.

Dr. Jorge Sinclair (Panamá)

11:20-11:40 Inmunomodulation in sepsis.

Dr. Craig Coopersmith (EE.UU.)

11:40-12:00 Terapia antimicrobiana en pacientes con terapia de reemplazo renal en la UCI.

Dr. Jorge Marín Uribe (Colombia)

12:00-12:20 Host response in early sepsis.

Dr. Craig Coopersmith (EE.UU.)

12:20-12:40 Infección fúngica invasiva en cuidado crítico.

Dr. Jorge Marín Uribe (Colombia)

12:40-13:00 Manejo individualizado de las infecciones por patógenos MR, según modelamiento PK/PD.

Dra. Sheyla Jiménez (Chile - HUAP- INDISA)

13:00 14:00 ALMUERZO: Simposio con box lunch (ABBOTT) / SALÓN B

Pérdida de vitalidad en el paciente crítico. **Dr. Cristian Andrade (Chile)**

13:00 14:00 TALLER:

Innovaciones en Monitorización de la Ventilación: Más allá de los parámetros convencionales.

MEDTRONIC / SALÓN LAS CONDES

VIERNES 17 DE MAYO



#SIEMPAC 2024

HEMODINAMIA Y CARDIOCRÍTICO / SALÓN B

Presidente: Dra. Sheyla Jiménez

Secretario: Dra. María Valderrama

- 14:30-14:50** Hemoptisis en el paciente crítico.
Dr. Jorge Sinclair (Panamá)
- 14:50-15:10** Monitoreo hemodinámico, en que estamos en el 2024.
Dr. Raúl Romero (Chile - La Serena)
- 15:10-15:30** Dispositivos de asistencia ventricular en UCI.
Dr. Marcelo Llancaqueo (Chile - Hosp. U. de Chile)
- 15:30-15:50** Marcapaso sin cable, una solución en ausencia de capital venoso central.
Dr. Roberto Marrero (Chile -MEDTRONIC)
- 15:50-16:10** Tormenta eléctrica.
Dr. Ricardo Madariaga (Chile - INDISA)
- 16:10-16:20** **Discusión**
- 16:20-16:50** **RECESO**

NEUROCRÍTICO / SALÓN B

Presidente: Dr. Rolando Marin

Secretario: Dr. Rodrigo Mariño

- 16:50-17:10** Neurologic complications associated with Mechanical Circulatory Support.
Dra. Marie Baldisseri (EE.UU.)
- 17:10-17:30** Manejo de agitación del paciente psiquiátrico en UCI.
Dr. Martín Arcilla (Chile - INDISA)
- 17:30-17:50** Lesión Cerebral inducida por sedación.
Dra Jimena Rodríguez (Chile - UNAB -INDISA)
- 17:50-18:10** Encefalopatía séptica ¿Es una enfermedad o complicación evitable ?
Dr. Mario Canitrot (Chile - INDISA)
- 18:10-18:20** **Discusión**

MEDICINA CRÍTICA



JUEVES 16 DE MAYO



#SIEMPAC 2024

URGENCIAS

ACTO INAUGURAL

- 08:00-08:05** Palabras de Bienvenida al SIEMPAC.
Dr. Javier Bolaño
- 08:05-08:10** Palabras del Presidente del Congreso.
Dr. Rolando Marín Castanier
- 08:10-08:20** **Acto cultural-artístico.** Cuarteto de Cuerdas.
- 08:20-08:25** Reconocimiento a la trayectoria al Dr. Vinko Tomacic, EU. Soledad Schuda (†), Dra. Marie Baldisseri y Klgo Luis Sufán.
Dra. Luisa Marocco - Dr. Sebastián Ugarte
- 08:25-08:30** Palabras de Inauguración del SIEMPAC 2024.
Dr. Sebastián Ugarte

TÓPICOS EN LA MEDICINA CRÍTICA / SALÓN A-B

Presidente: Dr. Javier Bolaño

Secretario: Dr. Rolando Marín - Dra. Luisa Marocco

- 08:30-08:50** La gran pregunta: ¿qué vendrá después de la pandemia covid?
Dr. Sebastián Ugarte (Chile - INDISA)
- 08:50-09:10** Sepsis management – state of the art 2024 (this is mostly a surviving sepsis overview)
Dr. Craig Coopersmith (EE.UU.)
- 09:10-09:30** Management of vasoplegic shock post cardiac surgery.
Dr. Pablo Pérez d'Empaire (Canadá)
- 09:30-09:50** Sepsis in pregnancy.
Dra. Marie Baldisseri (EE.UU.)
- 09:50-10:10** Paradigmas de la lesión renal aguda en el paciente crítico.
Dr. Javier Bolaño (Chile - INDISA)
- 10:10-10:20** **Discusión**
- 10:20-10:50** **RECESO**

TEMAS RELEVANTES EN URGENCIAS / SALÓN A

Presidente: Dr. Wilson Villamar

Secretario: Dr. Andrés Cruz

- 10:50-11:10** ¿Se inicia la nutrición en la urgencia?
Dra. Luisa Marocco (Chile - UNAB)
- 11:10-11:30** Instalación del CVC: necesidad de planificación.
Dr. Miguel Delgado (Chile - INDISA)
- 11:30-11:50** Ultrasonido Pulmonar en insuficiencia respiratoria aguda.
Dr. Alejandro Sáez (Chile - ISP)
- 11:50-12:10** Monitoreo no invasivo del paciente crítico, la nuevas herramientas en el servicio de urgencia.
Dr. Rolando Marín (Chile - INDISA- UNAB)
- 12:10-12:30** Shock cardiogénico en la mujer embarazada.
Dr. Jorge Méndez (Chile - INDISA MAIPU)
- 12:30-12:50** Actualización en el manejo del dengue grave.
Dr. José Marín Uribe (Colombia)
- 12:50-13:00** **Discusión**



JUEVES 16 DE MAYO

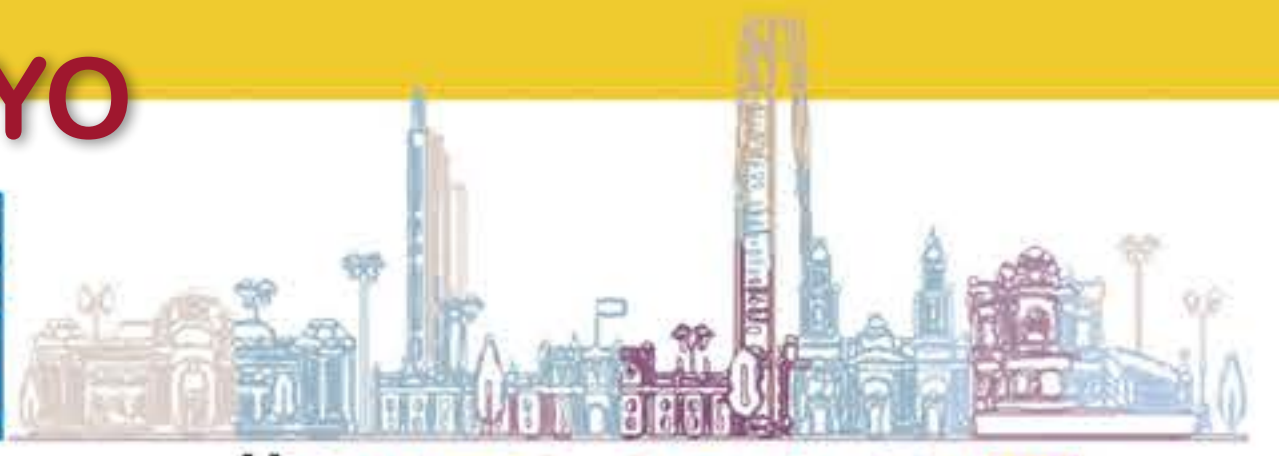

#SIEMPAC 2024

URGENCIAS

13:00 14:00 ALMUERZO: Simposio con box lunch (NOVO NORDISK) / **SALÓN A**
De lo raro a lo real: el abordaje de la hemofilia adquirida. **Dr. Andrés Valenzuela (Chile)**

13:00 14:00 TALLER:
Focus on RA, RM, PEEP-T, and Inline suction apps. Herramientas Gentle Lung.
PT. Marcelo Do Amaral (Brasil- BLUEMEDICAL) / SALÓN LAS CONDES

URGENCIAS / SALÓN A

Presidente: Dr. Javier Maldonado
Secretario: Dr. José Romagosa

14:30-14:50 POCUS for evaluation of unstable patients
Dr. Pablo Pérez d'Empaire (Canadá)

14:50-15:10 Importancia del abordaje temprano de la lesión medular: ¿hay un concepto de reanimación medular?
Dr. Mauricio Saldarriaga (Costa Rica)

15:10-15:30 Trombolisis en el Prehospitalario.
Dra. Erika Buñay (Chile-Talca)

15:30-15:50 Evaluación hemodinámica del paciente crítico desde la urgencia.
Dr. Antonio Ortega (Chile-H. Parroquial-INDISA)

15:50-16:00 Discusión

16:00-16:30 RECESO

REANIMACIÓN / SALÓN A

Presidente: Dr. Carlos Pinzón
Secretario: Dr. Hugo García

16:30-16:50 No todo es supradesnivel, ojo hay otros patrones.
Dr. Carlos Donoso (Chile-Ci. Santa María)

16:50-17:10 Enfoque del síndrome disneico agudo. ¿Todo es TEP?
Dr. Mauricio Saldarriaga (Costa Rica)

17:10-17:30 PCR en situaciones especiales.
Dr. Cristobal Troncoso (Chile-INDISA)

17:30-17:50 Abordaje fisiopatológico en la urgencia.
Dr. Juan Pablo González (Chile-H. Regional Rancagua)

17:50-18:00 Discusión



VIERNES 17 DE MAYO



#SIEMPAC 2024

URGENCIAS

TRAUMA EN URGENCIA / SALÓN A

Presidente: Dr. José Miguel Figueroa

Secretario: Dr. Rodrigo Mariño

08:00-08:20 Transesophageal ultrasound roll in critical patients and resuscitation.
Dr. Pablo Pérez d'Empaire (Canadá)

08:20-08:40 Ay! qué dolor. ¿Cómo lo manejamos?
Dr. Wilson Villamar (Chile-UNAB-INDISA)

08:40-09:00 Perlas en el TEC.
Dra. Vanessa Aguilera (Chile-INDISA Maipú)

09:00-09:20 Trauma de tórax: ¿Reanimo?
Dra. Karem Muená (Chile-Ci. Vespucio)

09:20-09:40 Reanimación hemostática en Trauma.
Dra. María Eugenia Iroldi (Chile-Ci. Santa María)

09:40-10:00 ¿Qué hay de nuevo para evitar la lesión secundaria en el TEC?
Dr. Mauricio Saldarriaga (Costa Rica)

10:00-10:20 El paciente politraumatizado más allá de la hora de oro.
Dr. Marco Jaramillo (Chile-INDISA -Ci. Alemana)

10:20-10:30 **Discusión**

10:30-11:00 **RECESO**

VIA AÉREA Y VENTILACIÓN / SALÓN A

Presidente: Dra. Vanessa Aguilera

Secretario: Dr. Raúl Vásquez

11:00-11:20 ¿Todas son vía aérea difícil?
Dra. María Marín Cortez (Chile-H. Padre Hurtado)

11:20-11:40 ¿Qué espacio tiene la VMNI en la sala de urgencias?
Dr. Mauricio Salgarriaga (Costa Rica)

11:40-12:00 VM en la Urgencia: programación inicial sin receta.
Dr. José Miguel Figueroa (Chile-INDISA-UNAB)

12:00-12:20 Terapia no invasiva en Insuficiencia Respiratoria Aguda.
Dra. Lorena Buele (Chile-Ci. BUPA)

12:20-12:40 Sepsis en Urgencia: reanimación oportuna.
Dr. Michel Rey (Chile-Ci. Alemana)

12:40-13:00 Ventilación mecánica en el paciente con Distrés Respiratorio en urgencia.
Dr. Rodrigo Mariño (Chile -INDISA)

13:00-13:10 **Discusión**

13:00 14:00 **ALMUERZO: Simposio con box lunch (ABBOTT) / SALÓN B**
Pérdida de vitalidad en el paciente crítico. **Dr. Cristian Andrade (Chile)**

13:00 14:00 **TALLER:**
Innovaciones en Monitorización de la Ventilación: Más allá de los parámetros convencionales.
MEDTRONIC / SALÓN LAS CONDES



VIERNES 17 DE MAYO



#SIEMPAC 2024

URGENCIAS

PERLAS DE URGENCIA / SALÓN B

Presidente: Dr. Luis Vinueza

Secretario: Dr. Luis García

14:30-14:50 Gestión hospitalaria desde la urgencia. Alta eficiencia en un hospital de mediana complejidad.

Dr. Oscar Sepúlveda (Chile- Hosp. Pitrufquen)

14:50-15:10 Cirugía sin sangre.

Dr. Gonzalo Cardemil (Chile - Hosp. Cl. U. de Chile)

15:10-15:30 IAM los primeros minutos.

Dr. Andrés Palma (Chile - HCUCH)

15:30-15:50 Manejo de las complicaciones de la pancreatitis aguda.

Dr. Daniel Apolo (Chile - INDISA)

15:50-16:10 El paciente anticoagulado con hemorragia en el servicio de urgencia, estrategias para la reversión precoz.

Dr. Javier Maldonado (Chile - Red Salud- HOSMET)

16:10-16:20 Discusión

16:20-16:50 RECESO

INTOXICACIONES / SALÓN B

Presidente: Dr. Wilson Villamar

Secretario: Dr. Cristopher Romero

16:50-17:10 Anafilaxia lo nuevo.

Dr. Luis García (Chile- INDISA - UNAB)

17:10-17:30 Intoxicado: ¿cómo lo manejamos?

Dr. Daniela Guzmán (Chile - HUAP)

17:30-17:50 Al final de la línea: Cocaína.

Dr. Jorge Ibáñez (Chile - HUAP)

17:50-18:10 Ventilación Mecánica en el paciente intoxicado comprometido de conciencia: ¿para todos?

Dr. Misaed Sánchez (Chile - INDISA -UNAB)

18:10-18:20 Discusión



JUEVES 16 DE MAYO



#SIEMPAC 2024

KINESIOLOGÍA

ACTO INAGURAL

- 08:00-08:05** Palabras de Bienvenida al SIEMPAC.
Dr. Javier Bolaño
- 08:05-08:10** Palabras del Presidente del Congreso.
Dr. Rolando Marín Castanier
- 08:10-08:20** **Acto cultural-artístico.** Cuarteto de Cuerdas.
- 08:20-08:25** Reconocimiento a la trayectoria al Dr. Vinko Tomicic, EU. Soledad Schuda (†), Dra. Marie Baldisseri y Klgo Luis Sufán.
Dra. Luisa Marocco - Dr. Sebastián Ugarte
- 08:25-08:30** Palabras de Inauguración del SIEMPAC 2024.
Dr. Sebastián Ugarte

TÓPICOS EN LA MEDICINA CRÍTICA / SALÓN A-B

Presidente: Dr. Javier Bolaño

Secretario: Dr. Rolando Marín - Dra. Luisa Marocco

- 08:30-08:50** La gran pregunta: ¿qué vendrá después de la pandemia covid?
Dr. Sebastián Ugarte (Chile - INDISA)
- 08:50-09:10** Sepsis management - state of the art 2024 (this is mostly a surviving sepsis overview)
Dr. Craig Coopersmith (EE.UU.)
- 09:10-09:30** Management of vasoplegic shock post cardiac surgery.
Dr. Pablo Pérez d'Empaire (Canadá)
- 09:30-09:50** Sepsis in pregnancy.
Dra. Marie Baldisseri (EE.UU.)
- 09:50-10:10** Paradigmas de la lesión renal aguda en el paciente crítico.
Dr. Javier Bolaño (Chile - INDISA)
- 10:10-10:20** **Discusión**
- 10:20-10:50** **RECESO**

RESPIRATORIO Y VENTILACIÓN MECÁNICA / SALÓN B

Presidente: Dr. Daniel Rubio

Secretario: Dr. Alexandr Arregoitia

- 10:50-11:10** How to avoid loss of lung aeration in ARDS patient?
From NMBA to Airway.
PT. Marcelo Do Amaral (Brasil)
- 11:10-11:30** Treatment of VTE and PE in pregnancy.
Dra. Marie Baldisseri (EE.UU.)
- 11:30-11:50** Bases Tomográficas de impedancia eléctrica.
Dr. Vinko Tomicic (Chile - Hosp. Reg. Antofagasta)
- 11:50-12:10** Evolution of the management of sepsis - from early goal directed therapy to personalized care.
Dr. Craig Coopersmith (EE.UU.)
- 12:10-12:30** Lung Recruitability - how to do it at the bedside?
PT. Marcelo Do Amaral (Brasil)
- 12:30-12:50** Mas allá de la protección pulmonar: Claves de la protección diafragmática.
Klgo. Felipe Muñoz (Chile - INDISA)
- 12:50-13:00** **Discusión**



JUEVES 16 DE MAYO



#SIEMPAC 2024

KINESIOLOGÍA

13:00 14:00 **ALMUERZO:** Simposio con box lunch (NOVO NORDISK) / **SALÓN A**
De lo raro a lo real: el abordaje de la hemofilia adquirida. **Dr. Andrés Valenzuela (Chile)**

13:00 14:00 **TALLER:**
Focus on RA, RM, PEEP-T, and Inline suction apps. Herramientas Gentle Lung.
PT. Marcelo Do Amaral (Brasil- BLUEMEDICAL) / SALÓN LAS CONDES

PATOLOGÍA PULMONAR / SALÓN B

Presidente: Dra. Yoselin Santos

Secretario: Dra. María Valderrama

14:30-14:50 Principios del ECMO Respiratorio.
Dr. Vinko Tomicic (Chile - Hosp. Reg. Antofagasta)

14:50-15:10 Ventilación independiente.
Dr. Jorge Sinclair (Panamá)

15:10-15:30 Lung recruitment and PEEP titration - How do we set it right?
PT. Marcelo Do Amaral (Brasil)

15:30-15:50 Neumonía del paciente con infección por el virus del VIH en paciente crítico, ¿Es importante conocer la etiología?
Dr. Jorge Marín Uribe (Colombia)

15:50-16:00 **Discusión**

16:00-16:30 **RECESO**

ECOGRAFÍA EN EL PACIENTE CRÍTICO / SALÓN B

Presidente: Dr. Miguel Delgado

Secretario: Dr. Daniel Rubio

16:30-16:50 Transesophageal ultrasound roll in critical patients and resuscitation.
Dr. Pablo Pérez d'Empaire (Canadá)

16:50- 17:10 Evaluación de la disfunción ventricular derecha con ecografía.
Dr. Fernando Pérez (Chile - Hosp. del Profesor)

17:10-17:30 Evaluación Diafragmática en el paciente crítico.
Klgo. Christian Rojas (Chile - INDISA)

17:30-17:50 Ultrasonido en Shock.
Dr. Iván Arellano (Chile- INDISA - Cl. Alemana)

17:50-18:00 **Discusión**



VIERNES 17 DE MAYO



#SIEMPAC 2024

KINESIOLOGÍA

KINESIOLOGÍA EN VENTILACIÓN MECÁNICA Y TERAPIA RESPIRATORIA / SALÓN C

Presidente: Klgo. José Luis Sufán

Secretario: Klgo. Eduardo Tognarelli

08:00-08:20 Fisioterapia en el paciente en ventilación mecánica. ¿Cuál es su real aporte?

Klgo. Eduardo Tognarelli (Chile - COLKINE-INDISA)

08:20-08:40 Impedanciometría en la falla respiratoria aguda en pacientes pediátricos.

Klgo. Santiago Martínez (Chile - INDISA)

08:40-09:00 Oxigenoterapia de alto flujo: Nuevas tecnologías y perspectivas

Klgo. Alexis Silva (Chile - H.C. Herminda Martín, Chillán)

09:00-09:20 Ventilación mecánica no invasiva post extubación.

Klgo. Javier Salas (Chile - HGGB, Concepción)

09:20-09:40 Efectos del EMR en pacientes con TQT secundario a VM prolongada.

Klga. Jennifer Ayuso (Chile - H. Regional de Rancagua)

09:40-10:00 Entrenamiento de músculos respiratorios y decanulación en unidades críticas.

Klgo. Javier Salas (Chile - HGGB, Concepción)

10:00-10:30 Mesa de preguntas y discusión I

10:30-11:00 RECESO

FISIOLOGÍA DEL EJERCICIO EN CUIDADOS INTENSIVOS / SALÓN C

Presidente: Klgo. Roberto Torres

Secretario: Klga. Francisca Pizarro

11:00-11:20 Resistencia anabólica en el paciente cursando con sepsis.

Klgo. Roberto Torres (Chile - UNAB-INDISA)

11:20-11:40 Variabilidad de la frecuencia cardíaca en pacientes críticos.

Klgo. Robinson Salinas (Chile - INDISA)

11:40-12:00 Valoración de la capacidad aeróbica en usuarios con baja reserva funcional.

Klgo. Jorge Cancino (Chile - U. Finis Terrae)

12:00-12:20 Rehabilitación cardíaca fase I.

Klgo. Eduardo Donoso (Chile - HOSMET)

12:20-12:40 Fundamento de la disfunción mitocondrial en pacientes con debilidad adquirida en UCI.

Klgo. Oscar Arellano (Chile - UNAB-INDISA)

12:40-13:10 Mesa de preguntas y discusión II



VIERNES 17 DE MAYO



#SIEMPAC 2024

KINESIOLOGÍA

13:00 14:00 ALMUERZO: Simposio con box lunch (ABBOTT) / SALÓN B
Pérdida de vitalidad en el paciente crítico. **Dr. Cristian Andrade (Chile)**

13:00 14:00 TALLER:
Innovaciones en Monitorización de la Ventilación: Más allá de los parámetros convencionales.
MEDTRONIC / SALÓN LAS CONDES

HERRAMIENTAS CLÍNICAS PARA LA REHABILITACIÓN EN UNIDADES CRÍTICAS / SALÓN A

Presidente: Klgo. Miguel Berrios

Secretario: Klgo. Eduardo Herrera

14:30-14:50 Estrategia para el uso de dispositivos de TQT y tipos de endocánulas.

Klgo. Eduardo Herrera (Chile - H. de Tomé)

14:50-15:10 Musculatura de tronco en la valoración del rendimiento físico de pacientes críticos.

Klgo. Juan Lee (Chile - INDISA)

15:10-15:30 Aplicaciones clínicas y evidencia científica de la estimulación eléctrica en unidades de cuidados intensivos.

PhD PT. Paulo Eugênio Silva (Brasil)

15:30-15:50 Electrodiagnóstico en pacientes críticos: Claves para su implementación clínica.

PhD PT. Paulo Eugênio Silva (Brasil)

15:50-16:20 Mesa de preguntas y discusión III

16:20-16:50 RECESO

ECOGRAFÍA EN EL PROCESO ASISTENCIAL DE KINESIOLOGÍA INTENSIVA / SALÓN A

Presidente: Klgo. Christian Rojas

Secretario: Klga. Rita Pino

16:50-17:10 Explorando los principios físicos de la ecografía diafragmática.

Klgo. Christian Rojas (Chile - INDISA)

17:10-17:30 Ecografía muscular en cuidados intensivos.

Klga. Cecilia Villablanca (Chile - H. de Talagante)

17:30-17:50 Utilidad y proyección de la ecografía en kinesiólogía cardiorespiratoria.

Klgo. Alexis Silva (Chile - H.C. Herminda Martín, Chillán)

17:50-18:10 Valoración de ventanas cardíacas en la dosificación de la carga física.

Klga. Rita Pino (Chile - INDISA)

18:10-18:20 Mesa de preguntas y discusión IV



JUEVES 16 DE MAYO



#SIEMPAC 2024

ACTO INAUGURAL

- 08:00-08:05** Palabras de Bienvenida al SIEMPAC.
Dr. Javier Bolaño
- 08:05-08:10** Palabras del Presidente del Congreso.
Dr. Rolando Marín Castanier
- 08:10-08:20** **Acto cultural-artístico.** Cuarteto de Cuerdas.
- 08:20-08:25** Reconocimiento a la trayectoria al Dr. Vinko Tomacic, EU. Soledad Schuda (+), Dra. Marie Baldisseri y Klgo Luis Sufán.
Dra. Luisa Marocco - Dr. Sebastián Ugarte
- 08:25-08:30** Palabras de Inauguración del SIEMPAC 2024.
Dr. Sebastián Ugarte

TÓPICOS EN LA MEDICINA CRÍTICA / SALÓN A-B

- Presidente:** Dr. Javier Bolaño
Secretario: Dr. Rolando Marín - Dra. Luisa Marocco
- 08:30-08:50** La gran pregunta: ¿qué vendrá después de la pandemia covid?
Dr. Sebastián Ugarte (Chile - INDISA)
 - 08:50-09:10** Sepsis management - state of the art 2024 (this is mostly a surviving sepsis overview).
Dr. Craig Coopersmith (EE.UU.)
 - 09:10-09:30** Management of vasoplegic shock post cardiac surgery.
Dr. Pablo Pérez d'Empaire (Canadá)
 - 09:30-9:50** Sepsis in pregnancy.
Dra. Marie Baldisseri (EE.UU.)
 - 09:50-10:10** Paradigmas de la lesión renal aguda en el paciente crítico.
Dr. Javier Bolaño (Chile - INDISA)
 - 10:10-10:20** **Discusión**
 - 10:20-10:50** **RECESO**

ENFERMERÍA CRÍTICA / SALÓN C

- Presidente:** EU. Karen Suárez
Secretario: EU. Nadia Leiva
- 10:50-11:10** Manejo del paciente agudo con patología psiquiátrica en los servicios de urgencias.
EU. Ingrid Guerra / EU. Rayen Hellwing (Chile - H. El Pino)
 - 11:10-11:30** Atención de enfermería en Gran Quemado.
EU. Evelyn Muñoz (Chile - INDISA)
 - 11:30-11:50** Herida por arma de fuego en la urgencia. ¿Un problema de salud emergente?
EU. Nicole Sepúlveda (Chile - INDISA)
 - 11:50-12:10** Reanimación inicial post operatorio inmediato en el paciente sometido a Cirugía Cardíaca.
EU. Valentina Burgos (Chile - INDISA Maipú)
 - 12:10-12:30** Enfermería intensiva: ¿Cómo habitar nuestro cuerpo en tiempos de crisis?
EU. Angélica Ortíz (Chile - INDISA)
 - 12:30-12:50** Impacto del cuidado humanizado y acompañamiento familiar en pacientes hospitalizados en UPC.
EU. Macarena Zegers (Chile - INDISA Maipú)
 - 12:50-13:00** **Discusión**

ENFERMERÍA INTENSIVA Y DE URGENCIAS



JUEVES 16 DE MAYO



#SIEMPAC 2024

ENFERMERÍA INTENSIVA Y DE URGENCIAS

13:00 14:00 ALMUERZO: Simposio con box lunch (NOVO NORDISK) / SALÓN A
De lo raro a lo real: el abordaje de la hemofilia adquirida. **Dr. Andrés Valenzuela (Chile)**

13:00 14:00 TALLER:
Focus on RA, RM, PEEP-T, and Inline suction apps. Herramientas Gentle Lung.
PT. Marcelo Do Amaral (Brasil- BLUEMEDICAL) / SALÓN LAS CONDES

GESTIÓN DEL CUIDADO EN UCI I / SALÓN C

Presidente: EU. Claudia Navarro

Secretario: EU. Paula Muñoz

14:30-14:50 Desafíos y beneficios de integrar la epistemología de enfermería en la práctica clínica en unidades críticas.
EU. Camilo Silva / EU. José Carrera (Chile - UNAB)

14:50-15:10 Intervención en Riesgos Psicosociales en unidades críticas.
EU. Paula Ceballos (Chile - UCM)

15:10-15:30 Cuidado centrado en las personas y toma de decisiones compartidas, como parte del cuidado de enfermería.
EU. Solange Vallejos (Chile - UNAB)

15:30-15:50 Dotaciones, skillmix e indicadores laborales de enfermería en hospitales públicos chilenos.
EU. Marta Simonetti (Chile - U. Andes)

15:50-16:00 **Discusión**

16:00-16:30 **RECESO**

GESTIÓN DEL CUIDADO EN UCI II / SALÓN C

Presidente: EU. Paula González

Secretario: EU. Yarella Angulo

16:30-16:50 Cetoacidosis diabética. Cuidados de enfermería en el manejo inicial de urgencia.
EU. Esteban Mora (Chile - H. San José)

16:50- 17:10 Respuesta de la Red de Urgencias frente a desastres: Incendios Forestales 2024.
EU. Roberto Araneda (Chile - MINSAL)

17:10-17:30 Responsabilidad médico legal en el personal de salud.
EU. Kalynska Carrasco (Chile - INDISA)

17:30-17:50 Cuidado humanizado y calidez al servicio de las personas.
EU. Zita Lagos (Chile - U. de los Andes)

17:50-18:00 **Discusión**



VIERNES 17 DE MAYO



#SIEMPAC 2024

TRAUMA Y QUEMADO / SALÓN B

Presidente: Dra. Eukaris Maurera

Secretario: Dr. Alexandr Arregoitia

- 08:00-08:20** Coagulopatía en Trauma.
Dr. Jorge Godoy (Chile - H. Sótero del Río)
- 08:20-08:40** How to prepare your ICU for a disaster.
Dra. Marie Baldisseri (EE.UU.)
- 08:40-09:00** Asfixia Traumática.
Dr. Alejandro Torres (Chile - Calama)
- 09:00-09:20** Trauma en el paciente geriátrico.
Dra. Ana María Pacheco (Chile - HUAP)
- 09:20-09:40** Trauma Aorto Torácico.
Dr. Juan Marín (Chile - INDISA)
- 09:40-10:00** Manejo del gran quemado en situación austera.
Dra. Yoselin Santos (Chile - INDISA)
- 10:00-10:20** Estrategias quirúrgicas en el gran quemado.
Dr. Jorge Villegas (Chile - INDISA)
- 10:20-10:30** **Discusión**
- 10:30-11:00** **RECESO**

SHOCK Y SEPSIS / SALÓN B

Presidente: Dr. Misaed Sánchez

Secretario: Dr. Leonardo Laporte

- 11:00-11:20** Pasado, presente y futuro de la sepsis.
Dr. Jorge Sinclair (Panamá)
- 11:20-11:40** Inmunomodulation in sepsis.
Dr. Craig Coopersmith (EE.UU.)
- 11:40-12:00** Terapia antimicrobiana en pacientes con terapia de reemplazo renal en la UCI.
Dr. Jorge Marín Uribe (Colombia)
- 12:00-12:20** Host response in early sepsis.
Dr. Craig Coopersmith (EE.UU.)
- 12:20-12:40** Infección fúngica invasiva en cuidado crítico.
Dr. Jorge Marín Uribe (Colombia)
- 12:40-13:00** Manejo individualizado de las infecciones por patógenos MR, según modelamiento PK/PD.
Dra. Sheyla Jiménez (Chile - HUAP- INDISA)



VIERNES 17 DE MAYO



#SIEMPAC 2024

13:00 14:00 ALMUERZO: Simposio con box lunch (ABBOTT) / **SALÓN B**
Pérdida de vitalidad en el paciente crítico. **Dr. Cristian Andrade (Chile)**

13:00 14:00 TALLER:
Innovaciones en Monitorización de la Ventilación: Más allá de los parámetros convencionales.
MEDTRONIC / SALÓN LAS CONDES

HEMODYNAMIA Y CARDIOCRÍTICO / SALÓN B

Presidente: Dra. Sheyla Jiménez

Secretario: Dra. María Valderrama

14:30-14:50 Hemoptisis en el paciente crítico.
Dr. Jorge Sinclair (Panamá)

14:50-15:10 Monitoreo hemodinámico, en que estamos en el 2024.
Dr. Raúl Romero (Chile - La Serena)

15:10-15:30 Dispositivos de asitencia ventricular en UCI.
Dr. Marcelo Llancaqueo (Chile - Hosp U. de Chile)

15:30-15:50 Marcapaso sin cable, una solución en ausencia de capital venoso central.
Dr. Roberto Marrero (Chile - MEDTRONIC)

15:50-16:10 Tormenta eléctrica.
Dr. Ricardo Madariaga (Chile - INDISA)

16:10-16:20 **Discusión**

16:20-16:50 **RECESO**

NEUROCRÍTICO / SALÓN B

Presidente: Dr. Andrés Chimaras

Secretario: Dr. Rodrigo Mariño

16:50-17:10 Neurologic complications associated with Mechanical Circulatory Support.
Dra. Marie Baldisseri (EE.UU.)

17:10-17:30 Manejo de agitación del paciente psiquiátrico en UCI.
Dr. Martín Arcilla (Chile - INDISA)

17:30-17:50 Lesión Cerebral inducida por sedación.
Dra Jimena Rodríguez (Chile - UNAB -INDISA)

17:50-18:10 Encefalopatía séptica ¿Es una enfermedad o complicación evitable ?
Dr. Mario Canitrot (Chile - INDISA)

18:10-18:20 **Discusión**



#SIEMPAC



SÁBADO 18 DE MAYO



Presidente: Dr. Rolando Marín / **Secretario:** Dr. Andrés Chimarra

09:30-09:50 Utilidad de la fosfomicina en UCI.

Dr. Jorge Marín Uribe (Colombia)

09:50-10:10 Estrategia de decanulación de TQT en cuidados intensivos.

Klgo. Alexis Silva (Chile)

10:10-10:30 Control de infecciones y PROA en UCI.

Dra. Wanda Cornistein (Argentina)

10:30-10:50 Trombectomía mecánica con ventana extendida en el ACV.

Dr. Jaime Díaz (Chile)

10:50-11:10 Gestión asistencial en kinesiología intensiva.

Klgo. Felipe Castillo (Chile)

11:10-11:30 Herramientas en el neuromonitoreo multimodal.

Dr. Jordi Serra (Chile - INDISA)

11:30-11:50 Biomarcadores cardiacos presente y futuro.

Dr. Mario Estrada (Chile - INDISA)



SOCIEDAD CHILENA
MEDICINA CRÍTICA
Y URGENCIAS
(RED INTENSIVA)



Escanear código QR
para acceder a módulo de pago

VALORES CONGRESO SIEMPAC 2024

ESTUDIANTE	\$35.000
MÉDICO NO SOCIO	\$82.000
OTRAS PROFESIONES NO SOCIO	\$72.000
SOCIO MÉDICO	\$65.000
SOCIO OTRAS PROFESIONES	\$53.000

COMBO DOBLE 1 CURSO PRECONGRESO + SIMPOSIO	
USECC + SIEMPAC	\$200.000
VENTILA + SIEMPAC	
FCCS + SIEMPAC	
ENCC + SIEMPAC	
CINIS + SIEMPAC	
USECC AV + SIEMPAC	\$300.000



SOCIEDAD CHILENA
MEDICINA CRÍTICA
Y URGENCIAS
(RED INTENSIVA)

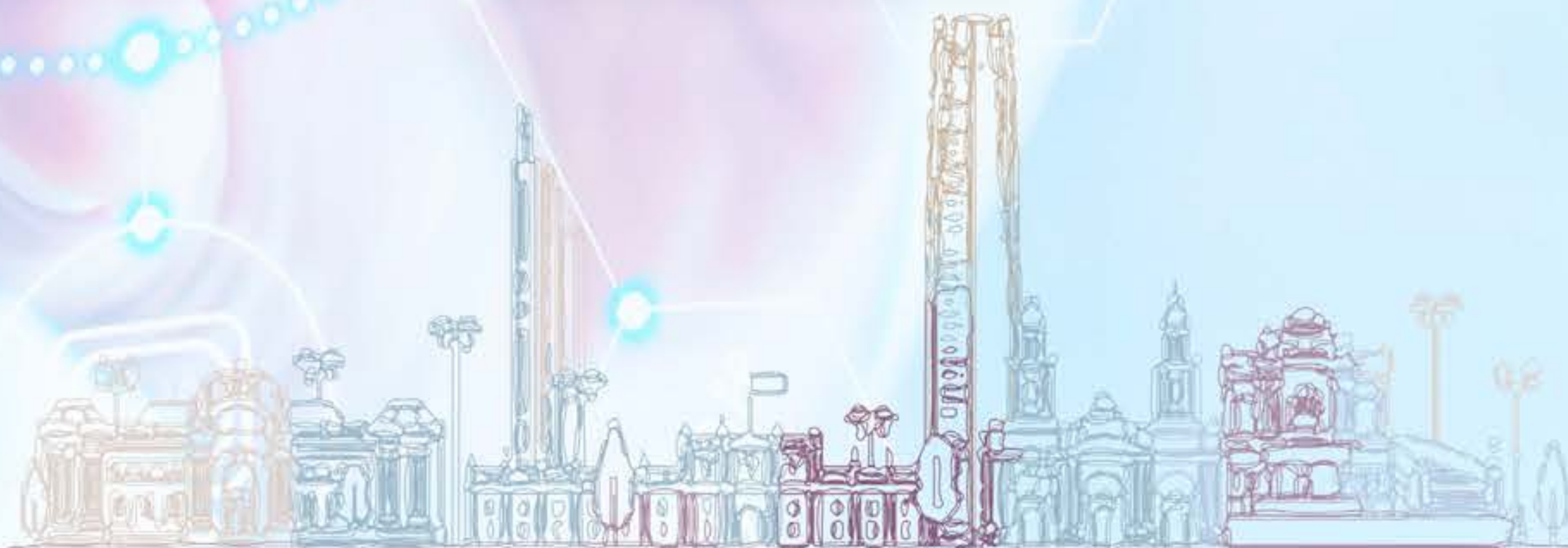

#SIEMPAC 