

ENNCC



SOCIEDAD CHILENA
MEDICINA CRÍTICA
Y URGENCIAS
(RED INTENSIVA)

PROGRAMA
**CURSO DE EMERGENCIAS
Y CUIDADOS
NEUROCRÍTICOS
(ENNCC)**
MODALIDAD ONLINE

DURACIÓN:

60 horas académicas

ORGANIZA:

Sociedad Chilena de Medicina Crítica y Urgencias (Red Intensiva)

DIRECTORES:

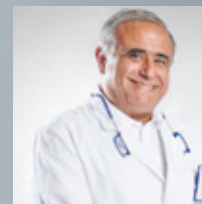

DR. SEBASTIÁN UGARTE

Es un médico intensivista destacado a nivel nacional e internacional. Es Director de la Unidad de Cuidados Intensivos (UCI) de la Clínica INDISA y Director del Programa de Medicina Intensiva de la Universidad Andrés Bello (UNAB) en Santiago, Chile. Ha sido presidente de la Sociedad Chilena de Medicina Intensiva, de la Sociedad Chilena de Medicina Crítica y Urgencias y de la Federación Panamericana e Ibérica de Sociedades de Medicina Crítica y Terapia Intensiva, también único chileno elegido miembro del consejo Mundial de la Federación de la Especialidad. Además, es miembro del equipo asesor de la Organización Panamericana de la Salud para el desarrollo de guías sobre COVID-19 e Influenza. En el ENNCC, imparte la clase sobre "Ventilación mecánica en pacientes neurocríticos".

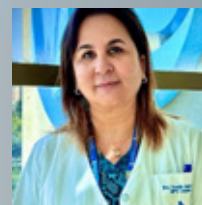

DRA. YOSELIN SANTOS

Especialista en Medicina Interna y Medicina Intensiva, Jefa de la UCI Respiratoria y de la Unidad de Quemados, Clínica INDISA. Con una destacada experiencia en el manejo de pacientes críticos y quemaduras graves, la Dra. Santos se ha especializado en la hipertensión intracraneal (HIC) y la implementación de estrategias avanzadas en neurointensivismo. En el ENNCC, imparte clases sobre "Hematoma cerebral espontáneo" y "Estatus epiléptico".

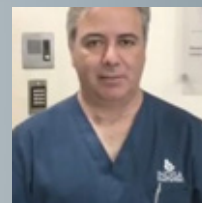

KINESIÓLOGO JOSÉ LUIS SUFÁN

Es un destacado profesional que ha participado en intervenciones para cursos Cuidados Neuro Críticos. Es Profesor en Universidad Andrés Bello. Se desempeña como Kinesiólogo de Cuidados Intensivos en el Servicio de Paciente Crítico de Clínica INDISA. Especialista en el manejo kinésico de pacientes críticos y ventilación mecánica, ha sido clave en la asistencia ventilatoria del primer paciente COVID-19 ventilado en Chile. En el ENNCC, dicta la clase de "Kinesiología en pacientes neurocríticos".

PROFESORES



DR. JORGE MÉNDEZ

Emergenciólogo e Intensivista. Es un reconocido emergenciólogo e intensivista con una destacada trayectoria en el manejo de pacientes críticos. Además, el Dr. Méndez ha sido Presidente de la Sociedad Chilena de Medicina Crítica y Urgencias (Red Intensiva) durante el periodo 2020-2022, guiando a la organización durante la pandemia de COVID-19 y consolidando eventos científicos y académicos. Su liderazgo y dedicación han sido ampliamente reconocidos por sus colegas y la comunidad médica. Actualmente, ejerce como Jefe Técnico de UPC la Clínica INDISA de Maipú. Su experiencia y conocimientos lo convierten en una figura clave en el ámbito de la medicina de emergencias y cuidados intensivos. En el ENNCC, el Dr. Méndez imparte la clase sobre "ACV isquémico".

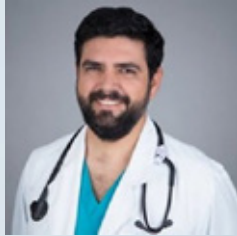

DR. MARIO CANITROT

Es neurocirujano con una amplia experiencia emergencias y cuidados neurocríticos. El Dr. Canitrot también es Jefe de la Unidad de Paciente Neurocrítico de Clínica INDISA y ha contribuido a la formación de un equipo multidisciplinario especializado en el manejo de pacientes neurocríticos. En el ENNCC, imparte las siguientes clases: "Mecanismo de lesión cerebral", "Neuromonitoreo", y "Manejo de hipoxia cerebral".

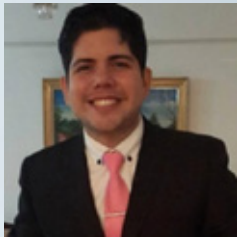

DR. ALEXIS MOSQUERA

Es un destacado Especialista en Anestesia y en Medicina Intensiva que actualmente se desempeña en Clínica INDISA y en Clínica Dávila de Vespucio. En el Curso de Emergencias y Cuidados Neurocríticos (ENNCC), el Dr. Mosquera imparte clases sobre HIC medidas segundo nivel y Traumatismo Cráneo Encefálico. Su experiencia y dedicación en el campo de la medicina intensiva lo convierten en una figura clave en el manejo de pacientes críticos.



DR. EDUARDO HAFFON

Es anestesiólogo con una amplia experiencia en neuroanestesia y cuidados intensivos. Actualmente, ejerce en el Instituto de Neurocirugía, donde se ha especializado en la anestesia para cirugías de mediana y alta complejidad, así como en el manejo de pacientes neurocríticos. Su trayectoria profesional incluye más de 20 años de experiencia en el campo de la neuroanestesia y la neurointensivismo. En el Curso ENNCC, el Dr. Haffon dicta la clase sobre "Infecciones en pacientes neurocríticos".



DR. JORDI SERRA

Es un reconocido neurocirujano y médico intensivista con una destacada trayectoria en el ámbito de la neurocirugía y los cuidados intensivos. Actualmente, ejerce en la Clínica INDISA y en el Hospital de Carabineros, donde se desempeña en el manejo de pacientes neurocríticos y en la implementación de medidas avanzadas para el tratamiento de la hipertensión intracraneal (HIC). En el Curso de Emergencias y Cuidados Neurocríticos (ENNCC), organizado por la Sociedad Chilena de Medicina Crítica y Urgencia (Red Intensiva), el Dr. Serra imparte las clases sobre temas cruciales como "Medidas de primer nivel para el manejo de la HIC" y "Casos clínicos de hemorragia subaracnoidea".

PROFESORES

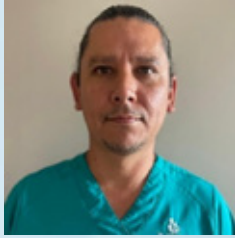

DR. JOSÉ MIGUEL FIGUEROA

Es un destacado Especialista en Medicina de Urgencias y en Medicina Intensiva que actualmente se desempeña en Clínica INDISA m. En el Curso de Emergencias y Cuidados Neurocríticos (ENNCC), el Dr. Figueroa imparte la clase sobre "HIC: medidas de tercer nivel y otras opciones que no están en las Guías".

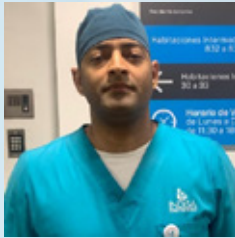

DR. ARLENIS SAN MARTÍN

Es un destacado intensivista con una amplia experiencia en el manejo de pacientes críticos. Actualmente, ejerce en la Clínica INDISA, donde se ha especializado en la interpretación de neuroimágenes y en la implementación de medidas avanzadas para el tratamiento de la hipertensión intracraneal (HIC). En el ENNCC, el Dr. San Martín imparte la clase sobre "Interpretación de neuroimágenes".

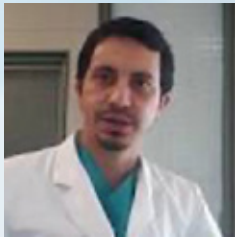

DR. DANIEL APOLO

Es un reconocido emergenciólogo e intensivista con una amplia experiencia en el manejo de pacientes críticos. Actualmente, ejerce en la Clínica INDISA, donde se desempeña como Jefe Técnico de la Unidad de Pacientes Críticos (UPC) Médica y UPC Quirúrgica. Su trayectoria profesional incluye la participación en diversos cursos y programas de formación. En el ENNCC, el Dr. Apolo imparte clases sobre casos clínicos, como el síndrome de Guillain-Barré y la miastenia gravis.

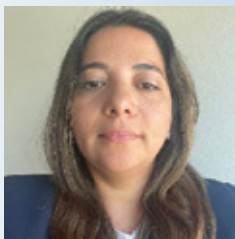

ENFERMERA KARIN DUARTE

Enfermera de UCI, Clínica INDISA. Es una destacada enfermera de la Unidad de Cuidados Intensivos (UCI) con una amplia experiencia en el manejo de pacientes críticos. Actualmente, ejerce en la Clínica INDISA, donde se ha especializado en el cuidado de pacientes neurocríticos. En el ENNCC, Karin Duarte imparte la clase sobre el manejo de enfermería en pacientes neurocríticos.

INTRODUCCIÓN

Dra. Jocelyn Santos

Clase 1

Mecanismo de lesión cerebral.

Dr. Mario Canitrot

Clase 2

Neuromonitoreo.

Dr. Mario Canitrot

Clase 3

HIC medidas primer nivel.

Dr. Jordi Serra

Clase 4

HIC medidas segundo nivel.

Dr. Alexis Mosquera

Clase 5

HIC medidas de tercer nivel y otras opciones que no están en las Guías.

Dr. José Miguel Figueroa

Clase 6

Manejo de hipoxia cerebral.

Dr. Mario Canitrot

Clase 7

ACV Isquémico.

Dr. Jorge Méndez

Clase 8

Hematoma cerebral espontáneo.

Dra. Yoselin Santos

Clase 9

Ventilación mecánica en neurocrítico.

Dr. Sebastián Ugarte

Clase 10

Interpretación de neuroimágenes.

Dr. Arlenis San Martin

Clase 11

Escalas de valoración neurológica.

EU. Andrés Rojas

Clase 12

Caso clínico: Guillian Barre y Miastemia Gravis.

Dr. Daniel Apolo

Clase 13

Caso clínico: Hemorragia sub Aracnoidea.

Dr. Jordi Serra

Clase 14

Estatus epiléptico.

Dra. Yoselin Santos





TALLER PRÁCTICO (PRESENCIAL)

Martes 25 de Marzo – 09:00 a 15:00 horas.

Empresa ARQUIMED Calle Arturo Prat N°828, Santiago.

PRUEBA FINAL DEL CURSO (PRESENCIAL)

Al finalizar el taller.

Clase 15
Traumatismo Cráneo Encefálico.
Dr. Alexis Mosquera

Clase 16
Manejo de enfermería en neurocrítico.
EU. Karin Duarte

Clase 17
Kinesiología en paciente neurocrítico.
Klgo. José Luis Sufan

Clase 18
Infecciones en paciente neurocrítico.
Dr. Eduardo Haffon

PRUEBA RECUPERATIVA - ONLINE

Apertura: Lunes 17 de Marzo – 09:00 horas.

Cierre: Viernes 21 de Marzo – 18:00 horas.

