

SOCIEDAD CHILENA  
MEDICINA CRÍTICA  
Y URGENCIAS  
(RED INTENSIVA)

# XXIV SIMPOSIO INTERNACIONAL De Emergencias y Paciente Crítico

Encuentro Sarinet y Capacitación  
en Asistencia Circulatoria Extracorpórea  
para América Latina



# SIEMPAC



Dr. Luis  
**GARCÍA ZAMBRANO**  
Presidente del SIEMPAC  
Jefe UPC Clínica Isamédica, Rancagua



Dr. Fernando  
**PÉREZ BERRETO**  
Presidente del SIEMPAC  
Jefe UPC Clínica Hospital de Profesor



**11 y 12 Junio**

Hotel Sheraton Santiago  
Av. Sta. María 1742 - Providencia



**13 Junio**

## COMITÉ ORGANIZADOR

- Dr. Javier Bolaño
- Dr. Sebastián Ugarte
- Dr. Wilson Willamar
- Dr. Luisa Marocco
- Klgo. Felipe Castillo

## Cursos Precongreso

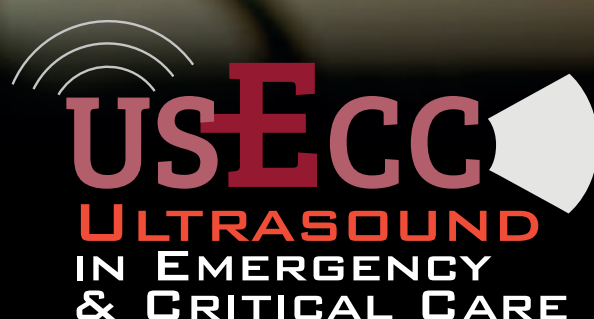

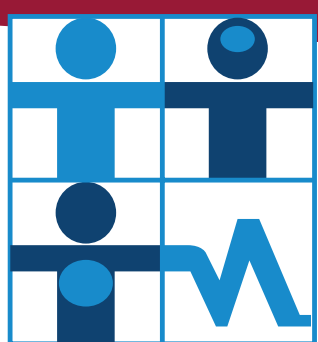

SOCIEDAD CHILENA  
MEDICINA CRÍTICA  
Y URGENCIAS  
(RED INTENSIVA)

## XXIV SIMPOSIO INTERNACIONAL De Emergencias y Paciente Crítico

Encuentro Sarinet y Capacitación  
en Asistencia Circulatoria Extracorpórea  
para América Latina

### INVITADOS INTERNACIONALES



Dr. Jean-Louis  
TEBOUL



Dra. Janet  
DÍAZ



Dr. Stephen  
PASTORES



Dra. Cherylee  
CHANG



Dr. Thiago  
LISBOA



Dra. Lorena  
ACEVEDO

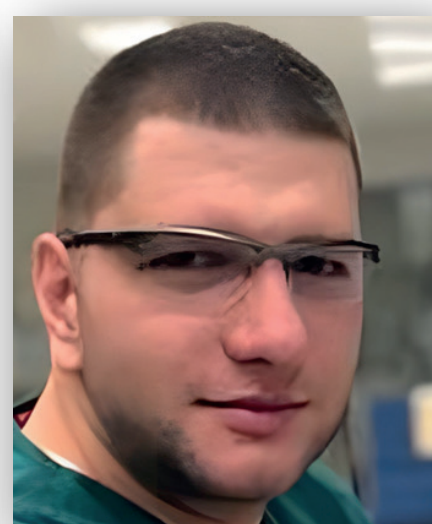

Dr. Luis  
DUQUE



Dr. Eduardo  
SAN ROMÁN



Dr. Mauricio  
SALDARRIAGA



Dr. Angel  
RODRÍGUEZ



Kigo. Milton  
SANTILLÁN



Kigo. Gustavo  
PLOTNIKOW



Nut. Priscilla  
BARRETO



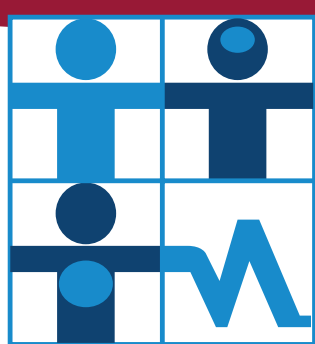

SOCIEDAD CHILENA  
MEDICINA CRÍTICA  
Y URGENCIAS  
(RED INTENSIVA)

## XXIV SIMPOSIO INTERNACIONAL De Emergencias y Paciente Crítico

Encuentro Sarinet y Capacitación  
en Asistencia Circulatoria Extracorpórea  
para América Latina

# ¡Bienvenidos!

La Sociedad Chilena de Medicina Crítica y Urgencias (Red Intensiva) promueve la atención de la más alta calidad y calidez para todos los pacientes críticos a través del trabajo en equipo. Nuestra Sociedad Científica es Multiprofesional.

Con objetivos claros y accesibles brindando una educación médica continua actualizada y de nivel internacional a todos los profesionales que atienden pacientes graves, buscando mejorar la atención de nuestros enfermos. Fomentando la investigación colaborativa del mejor nivel entre nuestros profesionales, la producción de publicaciones y material educativo actualizado y accesible, adecuado a la realidad de la mayoría de los centros asistenciales del medio local.



**PRESIDENTE:**  
Dr. Javier Bolaño

**SECRETARIO:**  
Dr. José Antonio Ortega



### DIRECTORES:

Dr. Sebastián Ugarte  
Dr. Wilson Villamar  
EU. Claudia Navarro  
Klgo. Felipe Castillo

### COMITÉ CIENTÍFICO:

Dr. Misaed Sánchez  
Dr. Rolando Marín  
Dr. Alexis Mosquera  
Dra. Luisa Marocco





## XXIV SIMPOSIO INTERNACIONAL De Emergencias y Paciente Crítico

Encuentro Sarinet y Capacitación  
en Asistencia Circulatoria Extracorpórea  
para América Latina

### CURSO FCCS: FUNDAMENTAL CRITICAL CARE SUPPORT

#### MODALIDAD BI-LEARNING

Es un programa desarrollado por la Society of Critical Care Medicine (SCCM) de Estados Unidos con el propósito de preparar a profesionales de la salud en la atención del paciente crítico, auxiliar en la toma de conductas adecuadas, frente a variadas emergencias con riesgo vital, preparar equipos para una mejor atención del paciente grave e inestable y crear una metodología de enseñanza de las bases fundamentales de la Medicina Intensiva.

#### OBJETIVOS:

- Priorizar la evaluación de las necesidades del paciente crítico.
- Identificar los exámenes diagnósticos apropiados para el paciente crítico.
- Identificar y tratar las alteraciones más significativas en el paciente inestable.
- Capacitar para diagnosticar e iniciar conductas en situaciones agudas con riesgo vital.
- Reconocer la necesidad de transporte del paciente crítico y preparar adecuadamente al profesional para realizarlo de forma óptima.

### PROGRAMA CURSO FCCS

Duración: 60 horas académicas

#### Patrocinado por:

Sociedad Chilena de Medicina Crítica y Urgencias (Red Intensiva)

#### Directores:

Dr. Sebastián Ugarte U. / Klgo. Juan Esteban González V.

CLASE 1 / Introducción. **Dr. Sebastián Ugarte**

CLASE 2 / Reconocimiento y evaluación del paciente crítico. **Dr. Jorge Méndez**

CLASE 3 / Manejo Vía Aérea. **Dr. Alexis Mosquera**

CLASE 4 / Resucitación cardiopulmonar y cerebral. **Dr. Rolando Marín**

CLASE 5 / Insuficiencia Respiratoria Aguda. **Dr. Antonio Hernández**

CLASE 6 / Ventilación Mecánica I. **Klgo. Juan Esteban González**

CLASE 7 / Ventilación Mecánica II. **Dr. Sebastián Ugarte**

CLASE 8 / Monitoreo Hemodinámico. **Dr. Marco Jaramillo**

CLASE 9 / Diagnóstico y manejo del Shock. **Dr. Sebastián Ugarte**

CLASE 10 / Soporte Neurológico. **Dr. Jordi Serra**

CLASE 11 / Soporte Trauma y Quemados. **Dra. Jocelyn Santos**

CLASE 12 / Síndrome Coronario. **Dr. Daniel Apolo**

CLASE 13 / Infecciones con riesgo de vida. **Dra. Sheyla Jiménez**

CLASE 14 / Manejo Electrolíticos y metabólicos. **Dra. Carolina Correa**

CLASE 15 / Consideraciones especiales. **Dr. Fernando Pérez**

CLASE 16 / Cuidados Críticos del Embarazo. **Dr. Antonio Ortega**

CLASE 17 / Ética en cuidados críticos. **Dr. Sebastián Ugarte**



#### TALLER PRÁCTICO ( PRESENCIAL)

Fecha: Martes 3 de Junio

8:30 a 14:00 horas

AUDITORIO 6º PISO- TORRE A

UNAB CLÍNICA INDISA

Prueba Final del Curso (Presencial)

Detalles de programa y  
condiciones  
particulares del curso  
pueden encontrarse a  
su disposición de  
manera online en

[WWW.EREDINTENSIVA.CL](http://WWW.EREDINTENSIVA.CL)

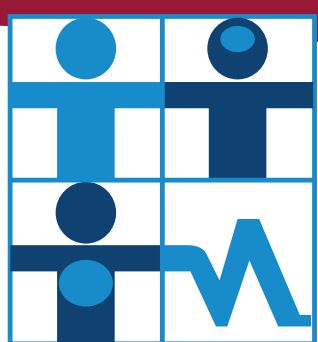

SOCIEDAD CHILENA  
MEDICINA CRÍTICA  
Y URGENCIAS  
(RED INTENSIVA)



XXIV SIMPOSIO  
INTERNACIONAL  
De Emergencias y Paciente Crítico

Encuentro Sarinet y Capacitación  
en Asistencia Circulatoria Extracorpórea  
para América Latina

## ¡Domina el poder del ultrasonido!

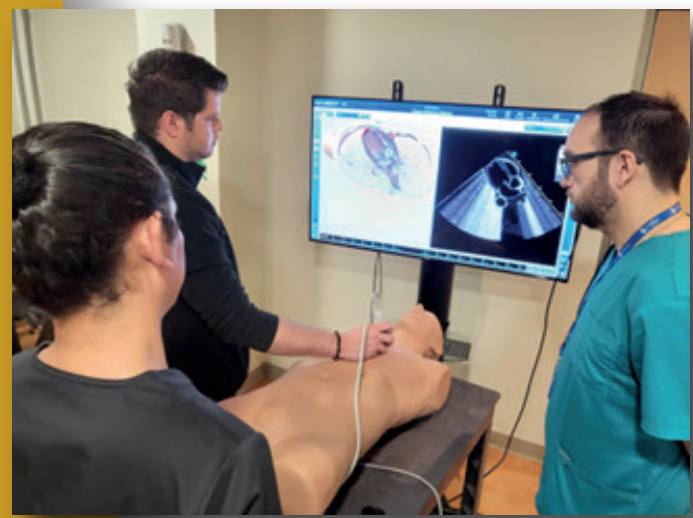

¿Eres médico, enfermero o kinesiólogo que busca mejorar la evaluación de tus pacientes en situaciones críticas?

El curso USECC te ofrece una formación completa en el uso del ultrasonido POCUS (Point of Care Ultrasound) para la toma rápida y precisa de decisiones en entornos de emergencia y cuidados intensivos.

### Beneficios del curso USECC

- Mejora la precisión diagnóstica: identifica patologías de forma rápida y no invasiva.
- Agiliza la toma de decisiones: reduce el tiempo de espera para el paciente y optimiza el flujo de trabajo.
- Reduce costos: evita exámenes costosos y potencialmente riesgosos.
- Mejora la calidad de la atención: ofrece un manejo más preciso y eficiente de los pacientes.

### Contenido del curso:

- Principios básicos del ultrasonido: física del sonido, formación de imágenes, artefactos y calibración del equipo.
- Aplicaciones POCUS en tórax: evaluación del pulmón, diafragma, neumotórax, derrame pleural y atelectasia.
- Aplicaciones POCUS en sistema cardiovascular: evaluación de la función cardíaca, pericardio, aorta, grandes vasos y shock.
- Aplicaciones POCUS en abdomen: evaluación de la vesícula biliar, hígado, riñones, bazo, aorta abdominal y patologías gastrointestinales.
- Acceso vascular: guía para la colocación de vías centrales y periféricas.
- Protocolos de ecografía en trauma: FAST, EFAST y RUSH.
- Ecografía en otras situaciones de urgencia: sepsis, shock, disnea, dolor abdominal y evaluación de masas.

### Dirigido a:

- Médicos de emergencias, urgencias, medicina interna, pediatría, anestesiología y otras especialidades.
- Enfermeros y kinesiólogos que trabajan en áreas de emergencia, cuidados críticos y unidades de paciente crítico.

### Certificación:

Al finalizar el curso, los participantes que aprueben las evaluaciones recibirán una certificación con validez internacional.

**¡Reserva tu cupo ahora y adquiere las habilidades que te convertirán en un experto en ultrasonido POCUS!**

## PROGRAMA

### MÓDULO 1: PULMÓN, DIAFRAGMA Y MÚSCULO ESQUELÉTICO

**Clase 1:** Conceptos Generales de Ultrasonido. **Dr. Miguel Delgado**

**Clase 2:** Ultrasonido víscera hueca. **EU. Francisco Arellano**

**Clase 3:** US Pleuropulmonar. **Klga. Rita Pino**

**Clase 4:** US Diafragmática. **Klgo. Christian Rojas**

### MÓDULO 2: SISTEMA CARDIOVASCULAR

**Clase 5:** Anatomía vascular. **EU. Cristian Jiménez**

**Clase 6:** Accesos vasculares para enfermería. **EU. Cynthia Yáñez Guzmán**

**Clase 7:** Accesos Vasculares centrales. **Dr. Jorge Méndez**

**Clase 8:** Accesos Vasculares. **EU. Romina Seguel Suárez**

**Clase 9:** US Cardio: Valoración Cualitativa. **Dr. Rolando Marín**

**Clase 10:** US Cardio: Patrones en Emergencia. **Dr. Iván Arellano**

### MÓDULO 3: PROTOCOLOS Y CASOS CLÍNICOS

**Clase 11:** US en Trauma. **Dr. Iván Arellano**

**Clase 12:** Casos Clínicos y Quiz. **Dr. Miguel Delgado**

### MÓDULO 4: APLICACIONES GENERALES

**Clase 13:** US en Nervio Óptico y US Transcraneal. **Dr. Miguel Delgado**

**Clase 14:** Generalidades de Ecografía en Pediatría. **Klga. Rita Pino**

**Clase 15:** US Muscular: Evaluación en UPC. **Klgo. Christian Rojas**

**Clase 16:** Doppler Transcraneal. **Dr. Miguel Delgado**

Detalles de programa y condiciones  
particulares del curso pueden  
encontrarse a su disposición de  
manera online en  
**WWW.EREDINTENSIVA.CL**

**TALLER PRÁCTICO ( PRESENCIAL )**  
Fecha:  
8:30 a 14:00 horas  
**AUDITORIO 1º PISO- TORRE A**  
**CLÍNICA INDISA**  
**Prueba Final del Taller (Presencial)**





## XXIV SIMPOSIO INTERNACIONAL De Emergencias y Paciente Crítico

Encuentro Sarinet y Capacitación en Asistencia Circulatoria Extracorpórea para América Latina

### CURSO AVANZADO DE INFECTOLOGÍA CRÍTICA PARA NO INFECTÓLOGOS

MODALIDAD ONLINE

La Sociedad Chilena de Medicina Crítica y Urgencias (Red Intensiva) presenta un curso de formación en infectología dirigido a médicos generales, médicos intensivistas, urgenciólogos, becados de medicina interna, y se fomenta la asistencia de otros profesionales de la salud interesados en el tema.

El curso viene a llenar una necesidad no totalmente satisfecha de ese grupo de profesionales para brindar al profesional en el ámbito infectológico las herramientas y los conocimientos necesarios para la atención eficaz de las enfermedades causadas por agentes infecciosos: mecanismos etiopatogénicos del desarrollo de infecciones, epidemiología, brotes de infecciones en instituciones sanitarias y panorama actual de la vacunación.

Este curso cuenta con 60 hrs académicas certificadas por la sociedad en 18 clases on line y respaldo

#### PROGRAMA DEL CURSO

Duración: 60 horas académicas

Patrocinado por:

Sociedad Chilena de Medicina Crítica y Urgencias (Red Intensiva)

Directora: Dra. Sheyla Jiménez Rocha / Dr. Javier Bolaño

**CLASE 1** - Microbiología de las infecciones del paciente crítico.  
Dra. Sheyla Jiménez

**CLASE 2** - Farmacocinética y Farmacodinamia de los antimicrobianos en el paciente crítico.  
QF. Daniela Montoya

**CLASE 3** - Mecanismos de resistencia a los Antimicrobianos.  
Dr. Luis Carlos Torres

**CLASE 4** - Antimicrobianos en el paciente crítico.  
Dra. Sheyla Jiménez

**CLASE 5** - Antibioticoterapia en paciente crítico en terapia de Reemplazo Renal.  
QF. Javiera Lobos

**CLASE 6** - Antimicrobianos en paciente crítico en ECMO.  
QF. Camila Silva

**CLASE 7** - Antibioticoterapia en paciente especiales.  
QF. Daniela Montoya

**CLASE 8** - Uso de antibioticoterapia, guiada por niveles.  
QF. Brian Leal

**CLASE 9** - Interpretación del antibiograma.  
Dr. Luis Carlos Torres

**CLASE 10** - Manejo infectológico del paciente inmunocomprometido.  
Dr. Javier Bolaño

**CLASE 11** - Manejo del paciente con VIH, en UCI.  
Dra. Sheyla Jiménez

**CLASE 12** - Manejo inicial del paciente con Choque séptico.  
Dr. Misaed Sánchez

**CLASE 13** - Uso adecuado de terapia antimicrobiana en UCI/PROA.  
Dra. Vanina Stanek

**CLASE 14** - Manejo de infecciones por cocáceas gram positivas (SAMR / ERV)  
Dr. Felipe Bravo

**CLASE 15** - Manejo de infecciones por patógenos emergentes (Enterobacterias).  
Dra. Vanina Stanek

**CLASE 16** - Manejo de infecciones por PAE difícil de tratar, ACA, Stenotrophomona maltophilia y enterobacter sp.  
Dr. Alfonso Guzmán

**CLASE 17** - Manejo de infecciones fúngicas por levaduriformes y filamentosos en paciente crítico.  
Dr. Fabián Herrera

**CLASE 18** - Biomarcadores en sepsis.  
Dr. Rolando Marín



#### PRUEBA FINAL ON LINE

Detalles de programa y condiciones particulares del curso pueden encontrarse a su disposición de manera online en [WWW.EREDINTENSIVA.CL](http://WWW.EREDINTENSIVA.CL)





## **CURSO DE EMERGENCIAS NEUROLÓGICAS Y CUIDADOS NEUROCRÍTICOS**

### **MODALIDAD BI-LEARNING**

La Sociedad Chilena de Medicina Crítica y Urgencias (Red Intensiva) presenta un curso de formación en neurointensivo cuyo objetivo es formar a médicos intensivistas, emergenciólogos, neurólogos, neurocirujanos, enfermer@s, kinesiólog@s y otros profesionales que deseen especializar su manejo en los aspectos básicos y avanzados de la evaluación, soporte vital y tratamiento del paciente neurológico críticamente enfermo.

Ponencias teóricas completamente en formato y acceso on line y un taller práctico presencial para reforzar conceptos y tener contacto directo con parte de nuestro staff docente.

Este curso cuenta con 60 hrs académicas certificadas por la sociedad en 17 clases on line y respaldo de material bibliográfico relevante, Incluyendo un fantástico libro de texto en versión digital que contendrá la información necesaria para enfrentar las actividades del curso y la práctica clínica



### **PROGRAMA DEL CURSO**

**Duración: 60 horas académicas**

**Patrocinado por:**

Sociedad Chilena de Medicina Crítica y Urgencias (Red Intensiva)

**Directores:**

Dra. Jocelyn Santos / Dr. Sebastián Ugarte / Klgo. José Luis Sufán

**Introducción**

Dra. Jocelyn Santos

**CLASE 1 /** Mecanismo de lesión cerebral. Dr. Mario Canitrot

**CLASE 2 /** Neuromonitoreo. Dr. Mario Canitrot

**CLASE 3 /** HIC medidas primer nivel. Dr. Jordi Serra

**CLASE 4 /** HIC medidas segundo nivel. Dr. Mario Canitrot

**CLASE 5 /** Manejo de hipoxia cerebral. Dr. Mario Canitrot

**CLASE 6 /** ACV Isquémico. Dr. Jorge Méndez

**CLASE 7 /** Hematoma cerebral espontáneo. Dra. Jocelyn Santos

**CLASE 8 /** Ventilación mecánica en neurocrítico. Dr. Sebastián Ugarte

**CLASE 9 /** Interpretación de neuroimágenes. Dr. Arlenis San Martin

**CLASE 10 /** Escalas de valoración neurológica. EU. Andrés Rojas

**CLASE 11 /** Caso clínico: Guillian Barre y Miastemia Gravis. Dr. Daniel Apolo

**CLASE 12 /** Caso clínico: Hemorragia sub Aracnoidea. Dr. Jordi Serra

**CLASE 13 /** Estatus epiléptico. Dra. Jocelyn Santos

**CLASE 14 /** Neurotrauma. Dr. José Santander

**CLASE 15 /** Manejo de enfermería en neurocrítico. EU. Karin Duarte

**CLASE 16 /** Kinesiología en paciente neurocrítico. Klgo. José Luis Sufan

**CLASE 17 /** Infecciones en paciente neurocrítico. Dr. Eduardo Haffon

### **TALLER PRÁCTICO ( PRESENCIAL)**

**Fecha a confirmar**

8:30 a 14:00 horas

Arturo Prat 828, Santiago

Empresa ARQUIMED

**Prueba Final del Curso (Presencial)**

**Detalles de programa y condiciones  
particulares del curso pueden  
encontrarse a su disposición de  
manera online en**

**[WWW.EREDINTENSIVA.CL](http://WWW.EREDINTENSIVA.CL)**





## **CURSO DE MANEJO DEL PACIENTE GRAN QUEMADO DESDE EL PREHOSPITALARIO A LA UCI – BECC**

**27 clases en modalidad On Line y 60 horas académicas de acreditación**

La Sociedad Chilena de Medicina Crítica y Urgencias (Red Intensiva) presenta un curso de formación para el manejo del Paciente Gran Quemado quien requiere un tratamiento multidisciplinario de alta complejidad desde el momento de ocurrido el evento hasta su rehabilitación, cuyo éxito dependerá de la capacitación y entrenamiento apropiado del equipo de salud a cargo, haciendo que cada vez requiriera una mayor cantidad de profesionales actualizados.

Se exponen desde el reconocimiento de la superficie quemada, la indicación de reanimación, monitorización, diagnóstico de sus posibles complicaciones y su manejo de rehabilitación con la posterior reinserción a su ámbito. Este curso 100% on line proporcionará una visión general completa de este tipo de pacientes. Donde los participantes podrán acceder a material de video, audio y PDF de cada una de las exposiciones.

Convocamos a Médicos, Kinesiólog@s, Enfermer@s, Médicos Intensivistas, Médicos Urgenciólogos, Médicos Internistas y Profesionales que deseen obtener una educación fundamental en el cuidado de paciente gran quemado.

### **PROGRAMA CURSO**

**Patrocinado por:** Sociedad Chilena de Medicina Crítica y Urgencias (Red Intensiva)

**Directores:** Dra. Luisa Marocco / Dr. Sebastián Ugarte / Dra. Yoselin Santos

#### **MÓDULO 1**

**CLASE 1 /** Manejo inicial en el hospital. **Dr. Marco Jaramillo**

**CLASE 2 /** Fisiopatología en el Paciente Gran Quemado. **Dr. Sebastián Ugarte**

**CLASE 3 /** Reanimación con Líquidos Guiada por Protocolos. **Dr. Sebastián Ugarte**

**CLASE 4 /** Coloides y hemoderivados en la resucitación del gran quemado. **Dra. Luisa Marocco**

**CLASE 5 /** Monitorización Termodinámica en el Paciente Gran Quemado. **Dr. Sebastián Ugarte**

#### **MÓDULO 2**

**Clase 6 /** Problemas de la vía aérea del paciente Gran Quemado. **Dr. Daniel Rubio**

**CLASE 7 /** VM en Pacientes Quemados. **Dr. Sebastián Ugarte**

**CLASE 8 /** Manejo de terapia respiratoria del gran quemado. **Klgo. Robinson Salinas**

**CLASE 9 /** Lesión por inhalación. **Dra. Yoselin Santos**

**CLASE 10 /** Analgesia y Sedación en el Gran Quemado. **Dr. Sebastián Ugarte**

**CLASE 11 /** Monitoreo hemodinámico en Quemado y grandes Quemados. **Dr. Javier Bolaño**

**CLASE 12 /** Cuidados de enfermería en superficie quemada, recuperación y rehabilitación.  
**EU. Rocio Villamán Moris**

#### **MÓDULO 3**

**CLASE 13 /** Manejo de enfermería del paciente quemado en la UCI. **EU. María José Cañas**

**CLASE 14 /** Enfermería en el manejo de la herida. **EU. Guillermo Martínez**

**CLASE 15 /** Soluciones Tópicas y apósitos. **EU. Guillermo Martínez**

**CLASE 16 /** Nutrición del paciente gran quemado. **Dra. Luisa Marocco**

**CLASE 17 /** Manejo de terapia motora del gran quemado. **Klga. Joseline Arias**

**CLASE 18 /** Rehabilitación. **T.O. Paula Aguirre**

**CLASE 19 /** Reanimación del Paciente Quemado y gran Quemado en lugares austeros. **Dr. Javier Bolaño**

#### **MÓDULO 4**

**CLASE 20 /** Quemaduras por electricidad. **Dr. Rolando Marín**

**CLASE 21 /** Manejo de quemaduras en pacientes pediátricos. **Dr. Sebastián Villegas**

**CLASE 22 /** Alteraciones mentales en el paciente quemado y su manejo. **Dra. Alejandra Segura Orellana**

**CLASE 23 /** El desarrollo de nuestra experiencia en el tratamiento de grandes quemados. **Dr. Jorge Villegas**

**CLASE 24 /** Terapias futuras para la reanimación. **Dra. Yoselin Santos**

**CLASE 25 /** Manejo del Gran Quemado. **Dr. Sebastián Ugarte**

**CLASE 26 /** Tratamiento prehospitalario del paciente gran quemado. **Dr. Rolando Marín**

**CLASE 27 /** Infecciones en el gran quemado. **Dr. Sebastián Ugarte**



**PRUEBA FINAL ON LINE**

**Detalles de programa y condiciones  
particulares del curso pueden  
encontrarse a su disposición de  
manera online en**

**[WWW.EREDINTENSIVA.CL](http://WWW.EREDINTENSIVA.CL)**



## **CURSO DE VENTILACIÓN MECÁNICA AVANZADO "VENTILA"**

MODALIDAD BI-LEARNING

La Sociedad Chilena de Medicina Crítica y Urgencias (Red Intensiva) presenta un curso de formación Fundamental Avanzado de Ventilación Mecánica en el contexto de paciente crítico y emergencia que permitirá desenvolverse de la mejor manera posible en situaciones en donde es necesario garantizar una adecuada ventilación y oxigenación del paciente mediante actualización de conceptos, nuevas formas de abordaje terapéutico, o diferentes herramientas o tecnología, entregando conocimientos profundos de la Ventilación Mecánica en sus bases fisiológicas, preparación previa, cuidado de vía aérea, su aplicación, las normas estándares de cuidados actuales, indicaciones de retiro y las perspectivas futuras.

Invitamos a Profesionales médicos, Kinesiólog@s, Enfermer@s, de preferencia con experiencia previa en el área de soporte respiratorio avanzado a ser parte de esta formación mediante 21 clases modalidad completamente Online, y un taller práctico presencial para reforzar conceptos y tener contacto directo con parte de nuestro staff docente.

### **PROGRAMA CURSO AVANZADO DE VENTILACIÓN MECÁNICA VENTILA**

#### **MÓDULO TEÓRICO - MODALIDAD ONLINE**

Duración: 60 horas académicas

**Patrocinado por:** Sociedad Chilena de Medicina Crítica y Urgencias (Red Intensiva)

**Directores:** Dr. Daniel Apolo / Dr. Sebastián Ugarte U.

**CLASE 1 /** Oxigenoterapia, Convencional y Alto Flujo. **Klgo. Juan Lee**

**CLASE 2 /** Generalidades y Cuidados del Paciente con Tubo OT. **Dr. Ricardo Urtubia**

**CLASE 3 /** Generalidades de Ultrasonido en el Paciente Ventilado. **Klgo. Juan Lee**

**CLASE 4 /** Insuficiencia Respiratoria. **Dr. Vinko Tomicic**

**CLASE 5 /** ¿Cómo ventilar? **Dr. Vinko Tomicic**

**CLASE 6 /** Monitorización de la VM. **Dr. Vinko Tomicic**

**CLASE 7 /** Kinesiología en Paciente Ventilado. **Klgo. Felipe Castillo**

**CLASE 8 /** VNI. **Klgo. Felipe Castillo**

**CLASE 9 /** SDRA 1. **Dr. Vinko Tomicic**

**CLASE 10 /** SDRA 2. **Dr. Vinko Tomicic**

**CLASE 11 /** Sedación en Ventilación Mecánica. **Dr. Antonio Hernández**

**CLASE 12 /** Ventilación del Paciente Obstrutivo. **Dr. Antonio Hernández**

**CLASE 13 /** Asincronías. **Dr. Rolando Marín**

**CLASE 14 /** Decúbito Prono Teoría Y Práctica. **Klgo. Eduardo Tognarelli**

**CLASE 15 /** Destete de la Ventilación Mecánica. **Klgo. Roberto Torres**

**CLASE 16 /** Ventilación Mecánica en Neurocríticos. **Dr. Mario Canitrot**

**CLASE 17 /** Generalidades de ECMO. **Dr. Antonio Ortega**

**CLASE 18 /** VM en ECMO. **Dr. Antonio Ortega**

**CLASE 19 /** Quemados, H1N1, Hanta. **Dr. Sebastián Ugarte**

**CLASE 20 /** HFOV e IPV. **Dr. Sebastián Ugarte**

**CLASE 21 /** Ventilación Mecánica en Gran Obeso. **Dr. Daniel Apolo**



#### **TALLER PRÁCTICO ( PRESENCIAL)**

**Fecha a confirmar**

8:30 a 14:00 horas

Arturo Prat 828, Santiago

Empresa ARQUIMED

**Prueba Final del Taller (Presencial)**

Detalles de programa y  
condiciones  
particulares del curso  
pueden encontrarse a  
su disposición de  
manera online en

**WWW.EREDINTENSIVA.CL**

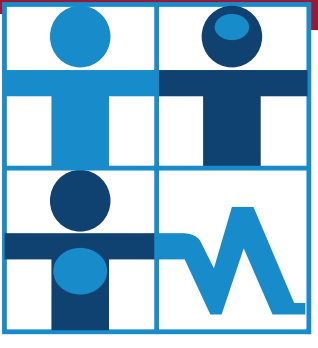

SOCIEDAD CHILENA  
MEDICINA CRÍTICA  
Y URGENCIAS  
(RED INTENSIVA)



**XXIV SIMPOSIO  
INTERNACIONAL**  
De Emergencias y Paciente Crítico

Encuentro Sarinet y Capacitación  
en Asistencia Circulatoria Extracorpórea  
para América Latina

## ¡Domina el poder del ultrasonido!

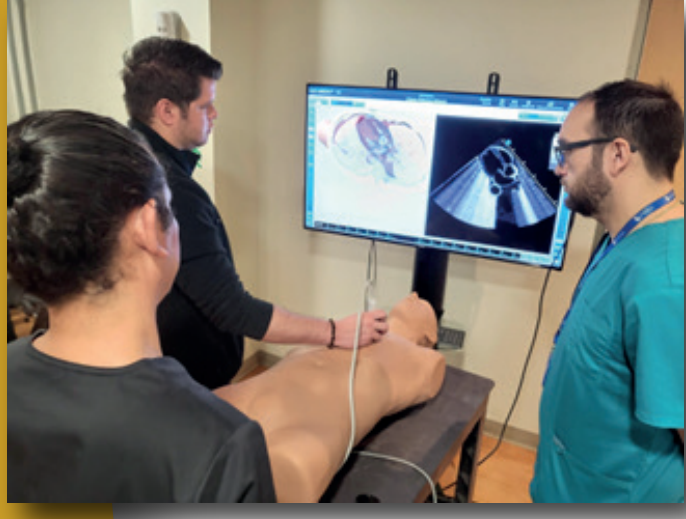

¿Eres médico, enfermero o kinesiólogo que busca mejorar la evaluación de tus pacientes en situaciones críticas?

El curso USECC te ofrece una formación completa en el uso del ultrasonido POCUS (Point of Care Ultrasound) para la toma rápida y precisa de decisiones en entornos de emergencia y cuidados intensivos.

### Beneficios del curso USECC

- Mejora la precisión diagnóstica: identifica patologías de forma rápida y no invasiva.
- Agiliza la toma de decisiones: reduce el tiempo de espera para el paciente y optimiza el flujo de trabajo.
- Reduce costos: evita exámenes costosos y potencialmente riesgosos.
- Mejora la calidad de la atención: ofrece un manejo más preciso y eficiente de los pacientes.

### Contenido del curso:

- Principios básicos del ultrasonido: física del sonido, formación de imágenes, artefactos y calibración del equipo.
- Aplicaciones POCUS en tórax: evaluación del pulmón, diafragma, neumotórax, derrame pleural y atelectasia.
- Aplicaciones POCUS en sistema cardiovascular: evaluación de la función cardíaca, pericardio, aorta, grandes vasos y shock.
- Aplicaciones POCUS en abdomen: evaluación de la vesícula biliar, hígado, riñones, bazo, aorta abdominal y patologías gastrointestinales.
- Acceso vascular: guía para la colocación de vías centrales y periféricas.
- Protocolos de ecografía en trauma: FAST, EFAST y RUSH.
- Ecografía en otras situaciones de urgencia: sepsis, shock, disnea, dolor abdominal y evaluación de masas.

### Dirigido a:

- Médicos de emergencias, urgencias, medicina interna, pediatría, anestesiología y otras especialidades.
- Enfermeros y kinesiólogos que trabajan en áreas de emergencia, cuidados críticos y unidades de paciente crítico.

### Certificación:

Al finalizar el curso, los participantes que aprueben las evaluaciones recibirán una certificación con validez internacional.

**¡Reserva tu cupo ahora y adquiere las habilidades que te convertirán en un experto en ultrasonido POCUS!**

## PROGRAMA

### MÓDULO 1: PULMÓN, DIAFRAGMA Y MÚSCULO ESQUELÉTICO

**Clase 1:** Conceptos Generales de Ultrasonido. **Dr. Miguel Delgado**

**Clase 2:** Ultrasonido víscera hueca. **EU. Francisco Arellano**

**Clase 3:** US Pleuropulmonar. **Klga. Rita Pino**

**Clase 4:** US Diafragmática. **Klgo. Christian Rojas**

### MÓDULO 2: SISTEMA CARDIOVASCULAR

**Clase 5:** Anatomía vascular. **EU. Cristian Jiménez**

**Clase 6:** Accesos vasculares para enfermería. **EU. Cynthia Yáñez Guzmán**

**Clase 7:** Accesos Vasculares centrales. **Dr. Jorge Méndez**

**Clase 8:** Accesos Vasculares. **EU. Romina Seguel Suárez**

**Clase 9:** US Cardio: Valoración Cualitativa. **Dr. Rolando Marín**

**Clase 10:** US Cardio: Patrones en Emergencia. **Dr. Iván Arellano**

### MÓDULO 3: PROTOCOLOS Y CASOS CLÍNICOS

**Clase 11:** US en Trauma. **Dr. Iván Arellano**

**Clase 12:** Casos Clínicos y Quiz. **Dr. Miguel Delgado**

### MÓDULO 4: APLICACIONES GENERALES

**Clase 13:** US en Nervio Óptico y US Transcraneal. **Dr. Miguel Delgado**

**Clase 14:** Generalidades de Ecografía en Pediatría. **Klga. Rita Pino**

**Clase 15:** US Muscular: Evaluación en UPC. **Klgo. Christian Rojas**

**Clase 16:** Doppler Transcraneal. **Dr. Miguel Delgado**

Detalles de programa y condiciones particulares del curso pueden encontrarse a su disposición de manera online en [WWW.EREDINTENSIVA.CL](http://WWW.EREDINTENSIVA.CL)

## TALLER PRÁCTICO ( PRESENCIAL)

Fecha:

8:30 a 14:00 horas

AUDITORIO 1º PISO- TORRE A  
CLÍNICA INDISA

Prueba Final del Taller (Presencial)



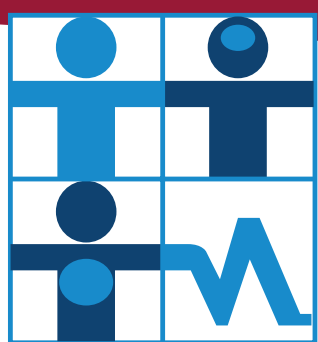

SOCIEDAD CHILENA  
MEDICINA CRÍTICA  
Y URGENCIAS  
(RED INTENSIVA)

## XXIV SIMPOSIO INTERNACIONAL De Emergencias y Paciente Crítico

Encuentro Sarinet y Capacitación  
en Asistencia Circulatoria Extracorpórea  
para América Latina

# JUEVES 11 DE JUNIO

Salón A (Med. Intensiva / Kinesiología)

### ACTO INAUGURAL | SALÓN GENERAL UNIFICADO (A-B-C)

- 07:00-08:00 INSCRIPCIONES Y ACREDITACIÓN
- 08:00-08:05 Palabras de Bienvenida al SIEMPAC
- 08:05-08:10 Palabras del Presidente del Congreso
- 08:10-08:20 Acto Cultural-Artístico
- 08:20-08:25 Reconocimiento a la Trayectoria
- 08:25-08:30 Palabras de Inauguración

### MÓDULO 1 UNIFICADO (Medicina Intensiva + Urgencias)

Presidente: Dr. José Antonio Romagosa | Secretaria: Dra. Ornella Narváez

- 08:30-08:50 Dr. Sebastián Ugarte / Manejo vasopresor en el shock circulatorio: Actualización basada en evidencia 2026
- 08:50-09:10 Dr. Jean-Louis Teboul / Tema a definir
- 09:10-09:30 Dr. Fernando Pérez / Respondedor a fluidos sin congestionar: Ultrasonido integral en la reanimación hemodinámica
- 09:30-09:50 Dra. Jannet Díaz / Tema a definir
- 09:50-10:10 Dr. Luis García / Manejo del TEP: desde la Urgencia hasta la UPC, enfoque en novedades terapéuticas
- 10:10-10:20 DISCUSIÓN
- 10:20-10:50 RECESO

SALÓN A MEDICINA INTENSIVA / KINESIOLOGÍA

### MÓDULO 2: Retos y Soluciones en el Paciente Crítico Respiratorio

Presidente: Dr. Rodrigo Mariño | Secretario: Klgo. Felipe Castillo

- 10:50-11:10 Dr. Stephen Pastores / Tema a definir
- 11:10-11:30 Klgo. Gustavo Plotnikow / Fundamentos fisiológicos de la terapia de alto flujo: ¿Por qué es una herramienta disruptiva en la oxigenación?
- 11:30-11:50 Dra. Lorena Acevedo / Guías de VRS
- 11:50-12:10 Dr. Vinko Tomicic / Tema a definir
- 12:10-12:30 Dr. Rodrigo Pavez / Sd. Cardiopulmonar por Hantavirus
- 12:30-12:50 Klgo. Gustavo Plotnikow / Humidificación en el paciente ventilado: ¿Hemos alcanzado el máximo conocimiento en 2026?
- 12:50-13:00 DISCUSIÓN
- 13:00-14:30 ALMUERZO

### MÓDULO 3: Disfunción Metabólica y Estrategias de Manejo

Presidente: Dr. Eugenio Miranda | Secretario: Dr. Felipe Hernández

- 14:30-14:50 Dr. Stephen Pastores / Tema a definir
- 14:50-15:10 Nut. Priscilla Barreto / Nutrición en paciente crítico
- 15:10-15:30 Dra. Luisa Maroco / Fueling Recovery: el rol Crítico de la Nutrición
- 15:30-15:50 Dra. Lorena Acevedo / Estrategia de recuperación del glicocalix
- 15:50-16:00 DISCUSIÓN
- 16:00-16:30 RECESO

### MÓDULO 4: Emergencias Neurológicas, del Evento Agudo al Soporte Intensivo

Presidente: Dr. Hugo García | Secretario: Dr. Raúl Vásquez

- 16:30-16:50 Dra. Scherylee Chang / Tema a definir
- 16:50-17:10 Dr. Jorge Méndez / Síndrome convulsivo en el embarazo: No todo es Eclampsia
- 17:10-17:30 Dr. Mario Canitrot / Cuidados neurocríticos ¿Hacia dónde vamos?
- 17:30-17:50 Dra. Scherylee Chang / Tema a definir
- 17:50-18:00 DISCUSIÓN



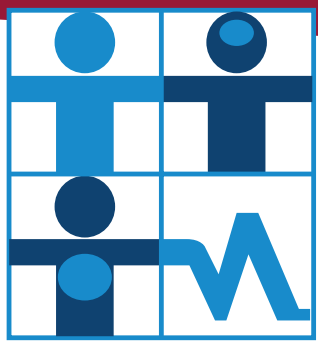

SOCIEDAD CHILENA  
MEDICINA CRÍTICA  
Y URGENCIAS  
(RED INTENSIVA)

**XXIV SIMPOSIO  
INTERNACIONAL**  
De Emergencias y Paciente Crítico

Encuentro Sarinet y Capacitación  
en Asistencia Circulatoria Extracorpórea  
para América Latina

## VIERNES 12 DE JUNIO

Salón A (Med. Intensiva / Kinesiología)

### **ACTO INAUGURAL | SALÓN GENERAL UNIFICADO (A-B-C)**

- 07:00-08:00 **INSCRIPCIONES Y ACREDITACIÓN**
- 08:00-08:05 Palabras de Bienvenida al SIEMPAC
- 08:05-08:10 Palabras del Presidente del Congreso
- 08:10-08:20 Acto Cultural-Artístico
- 08:20-08:25 Reconocimiento a la Trayectoria
- 08:25-08:30 Palabras de Inauguración

### **MÓDULO 1 UNIFICADO (Medicina Intensiva + Urgencias)**

Presidente: Dr. José Antonio Romagosa | Secretaria: Dra. Ornella Narvárez

- 08:30-08:50 **Dr. Sebastián Ugarte** / Manejo vasopresor en el shock circulatorio: Actualización basada en evidencia 2026
- 08:50-09:10 **Dr. Jean-Louis Teboul** / Tema a definir
- 09:10-09:30 **Dr. Fernando Pérez** / Respondedor a fluidos sin congestionar: Ultrasonido integral en la reanimación hemodinámica
- 09:30-09:50 **Dra. Jannet Díaz** / Tema a definir
- 09:50-10:10 **Dr. Luis García** / Manejo del TEP: desde la Urgencia hasta la UPC, enfoque en novedades terapéuticas
- 10:10-10:20 **DISCUSIÓN**
- 10:20-10:50 **RECESO**

SALÓN A MEDICINA INTENSIVA / KINESIOLOGÍA

### **MÓDULO 2: Retos y Soluciones en el Paciente Crítico Respiratorio**

Presidente: Dr. Rodrigo Mariño | Secretario: Klgo. Felipe Castillo

- 10:50-11:10 **Dr. Stephen Pastores** / Tema a definir
- 11:10-11:30 **Klgo. Gustavo Plotnikow** / Fundamentos fisiológicos de la terapia de alto flujo: ¿Por qué es una herramienta disruptiva en la oxigenación?
- 11:30-11:50 **Dra. Lorena Acevedo** / Guías de VRS
- 11:50-12:10 **Dr. Vinko Tomicic** / Tema a definir
- 12:10-12:30 **Dr. Rodrigo Pavez** / Sd. Cardiopulmonar por Hantavirus
- 12:30-12:50 **Klgo. Gustavo Plotnikow** / Humidificación en el paciente ventilado: ¿Hemos alcanzado el máximo conocimiento en 2026?
- 12:50-13:00 **DISCUSIÓN**
- 13:00-14:30 **ALMUERZO**

### **MÓDULO 3: Disfunción Metabólica y Estrategias de Manejo**

Presidente: Dr. Eugenio Miranda | Secretario: Dr. Felipe Hernández

- 14:30-14:50 **Dr. Stephen Pastores** / Tema a definir
- 14:50-15:10 **Nut. Priscilla Barreto** / Nutrición en paciente crítico
- 15:10-15:30 **Dra. Luisa Maroco** / Fueling Recovery: el rol Crítico de la Nutrición
- 15:30-15:50 **Dra. Lorena Acevedo** / Estrategia de recuperación del glicocalix
- 15:50-16:00 **DISCUSIÓN**
- 16:00-16:30 **RECESO**

### **MÓDULO 4: Emergencias Neurológicas, del Evento Agudo al Soporte Intensivo**

Presidente: Dr. Hugo García | Secretario: Dr. Raúl Vásquez

- 16:30-16:50 **Dra. Scherylee Chang** / Tema a definir
- 16:50-17:10 **Dr. Jorge Méndez** / Síndrome convulsivo en el embarazo: No todo es Eclampsia
- 17:10-17:30 **Dr. Mario Canitrot** / Cuidados neurocríticos ¿Hacia dónde vamos?
- 17:30-17:50 **Dra. Scherylee Chang** / Tema a definir
- 17:50-18:00 **DISCUSIÓN**



MEDICINA CRÍTICA

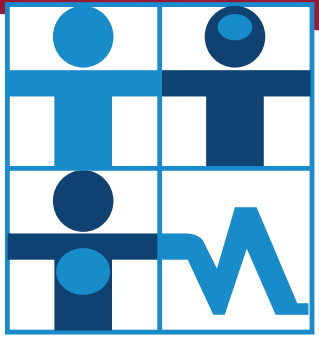

SOCIEDAD CHILENA  
MEDICINA CRÍTICA  
Y URGENCIAS  
(RED INTENSIVA)

**XXIV SIMPOSIO  
INTERNACIONAL**  
De Emergencias y Paciente Crítico

Encuentro Sarinet y Capacitación  
en Asistencia Circulatoria Extracorpórea  
para América Latina

## JUEVES 11 DE JUNIO

Salón A (Med. Intensiva / Kinesiología)

### **ACTO INAUGURAL | SALÓN GENERAL UNIFICADO (A-B-C)**

- 07:00-08:00 **INSCRIPCIONES Y ACREDITACIÓN**
- 08:00-08:05 Palabras de Bienvenida al SIEMPAC
- 08:05-08:10 Palabras del Presidente del Congreso
- 08:10-08:20 Acto Cultural-Artístico
- 08:20-08:25 Reconocimiento a la Trayectoria
- 08:25-08:30 Palabras de Inauguración

### **MÓDULO 1 UNIFICADO (Medicina Intensiva + Urgencias)**

**Presidente:** Dr. José Antonio Romagosa | **Secretaria:** Dra. Ornella Narváez

- 08:30-08:50 **Dr. Sebastián Ugarte /** Manejo vasopresor en el shock circulatorio: Actualización basada en evidencia 2026
- 08:50-09:10 **Dr. Jean-Louis Teboul /** Tema a definir
- 09:10-09:30 **Dr. Fernando Pérez /** Respondedor a fluidos sin congestionar: Ultrasonido integral en la reanimación hemodinámica
- 09:30-09:50 **Dra. Jannet Díaz /** Tema a definir
- 09:50-10:10 **Dr. Luis García /** Manejo del TEP: desde la Urgencia hasta la UPC, enfoque en novedades terapéuticas
- 10:10-10:20 **DISCUSIÓN**
- 10:20-10:50 **RECESO**

### **MÓDULO 2: Nuevas Fronteras en Reanimación en Shock y Sepsis**

**Presidenta:** Dra. Evelyn Pino | **Secretario:** Dr. Galo Samaniego

- 10:50-11:10 **Dr. Luis Duque /** Que la fiebre no te queme (fiebre sin foco en urgencia)
- 11:10-11:30 **Dr. Christopher Romero /** Shock refractario. Cuando la NAD no es suficiente
- 11:30-11:50 **Dr. Hugo García /** Corticoides y Sepsis. Evidencia actual y controversias
- 11:50-12:10 **Dr. Carlos Donoso /** Enfrentamiento del Shock indiferenciado
- 12:10-12:30
- 12:30-12:50 **Dr. Pedro Novoa /** Reconocimiento precoz y manejo de la vasoplejía en el paciente séptico en urgencias.
- 12:50-13:00 **DISCUSIÓN**
- 13:00-14:30 **ALMUERZO**

### **MÓDULO 3: Emergencias Cardiovasculares, Enfoque Integrado**

**Presidente:** Dr. Carlos Giraldo | **Secretario:** Dr. Bustamante

- 14:30-14:50 **Dra. Loretto Riveros /** IAM ¿Qué dice la nueva evidencia?
- 14:50-15:10 **Dr. Cristóbal Troncoso /** Lo nuevo en TEP
- 15:10-15:30 **Dr. Javier Maldonado /** Desastre Aórtico
- 15:30-15:50 **Dra. Ana Carpio /** EPA: Respirar bajo el agua sin agua
- 15:50-16:00 **DISCUSIÓN**
- 16:00-16:30 **RECESO**

### **MÓDULO 4: Emergencias Respiratorias y Manejo de Vía Aérea**

**Presidente:** Dr. Gerardo Díaz | **Secretario:** Dr. Jorge Rubio

- 16:30-16:50 **Dr. Luis Felipe Duque /** Seguridad en el manejo de la vía aérea que sangra
- 16:50-17:10 **Dr. Carlos Donoso /** Secuencia de intubación retardada
- 17:10-17:30 **Dra. Karem Muena /** Asma casi fatal
- 17:30-17:50 **Dr. Rolando Marín /** Ventilación mecánica protectora: mitos y realidades
- 17:50-18:00 **DISCUSIÓN**

URGENCIAS



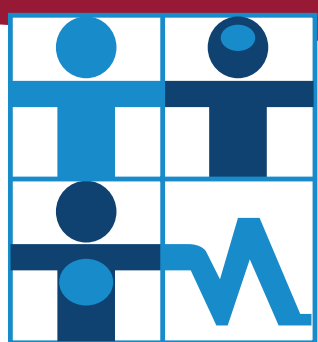

SOCIEDAD CHILENA  
MEDICINA CRÍTICA  
Y URGENCIAS  
(RED INTENSIVA)

## XXIV SIMPOSIO INTERNACIONAL De Emergencias y Paciente Crítico

Encuentro Sarinet y Capacitación  
en Asistencia Circulatoria Extracorpórea  
para América Latina

# VIERNES 12 DE JUNIO

### MÓDULO 5: Uptodate 2026 en Trauma y Urgencia

**Presidenta:** Dra. Jenny Ridderstap | **Secretario:** Dr. José Muñoz

- 08:00-08:20** Dra. **Sofía Peñaloza** / Manejo temprano del paciente politraumatizado: decisiones críticas en los primeros minutos
- 08:20-08:40** Dr. **Alejandro Torres** / Quemaduras químicas en minería en Chile
- 08:40-09:00** EU. **Matías Estay** / Paciente con trauma grave y manejo de piezas anatómicas por amputación
- 09:00-09:20** Dra. **María Eugenia Iroldi** / Reanimación en trauma: Control de daños
- 09:20-09:40** EU. **Mariana Morales** / Asfixia por inmersión
- 09:40-10:00** Dr. **Mauricio Saldarriaga** / TOP 10 de la medicina basada en la evidencia
- 10:00-10:20** Dr. **Michel Rey** / Transfusión masiva ¿Cuándo?
- 10:20-10:30** DISCUSIÓN

### MÓDULO 6: Emergencias Neurológicas y Gestión Hospitalaria

**Presidente:** Dr. Eddy Castro | **Secretario:** Dr. Segundo Galarza

- 11:10-11:30** Dr. **Mauricio Saldarriaga** / Enfermedad Cerebro Vascular, desde Emergencia a UCI
- 11:30-11:50** Dra. **Camila Fernández** / Cuando el cuello se vuelve fatal: Disección arterial
- 11:50-12:10**
- 12:10-12:30** Dr. **Lenin España** / Rol del Urgenciólogo en la gestión hospitalaria y el flujo de pacientes
- 12:30-12:50** Dr. **Juan Pablo González** / Tema a definir
- 12:50-13:00** DISCUSIÓN
- 13:00-14:30** ALMUERZO

### MÓDULO 7: Urgencias: Toxicología y Emergencias Metabólicas

**Presidente:** Dr. Gerardo Díaz | **Secretario:** Dr. Carlos Giraldo

- 14:30-14:50** Dra. **Loretto Riveros** / Intoxicación por pesticidas y organofosforados
- 14:50-15:10** Dr. **Sergio González** / Enfrentamiento inicial del paciente intoxicado indiferenciado
- 15:10-15:30** EU. **Ricardo Peñafiel** / Cetoacidosis diabética
- 15:30-15:50** EU. **Esteban Guzmán** / Minutos que salvan vidas: manejo práctico del paciente con intoxicación con opioides
- 15:50-16:10** Dr. **Joseph I. Gómez** / Treatment challenges and controversies in the management of critically ill Diabetic Ketoacidosis in ICU
- 16:10-16:20** DISCUSIÓN

### MÓDULO 8: Perlas y Estrategias que Salvan Vidas

**Presidente:** Dr. Ruder Reyes | **Secretario:** Dr. Felipe Pinto

- 16:50-17:10**
- 17:10-17:30** EU. **Felipe Olivares** / GES 86: Atención integral de la agresión sexual aguda en el SU – Experiencia programa 'Levantarés'
- 17:30-17:50** EU. **Ingrid Gibson** / Gestión y referencia del paciente gran quemado a nivel nacional: puesta al día y desafíos gubernamentales
- 17:50-18:00** DISCUSIÓN

URGENCIAS



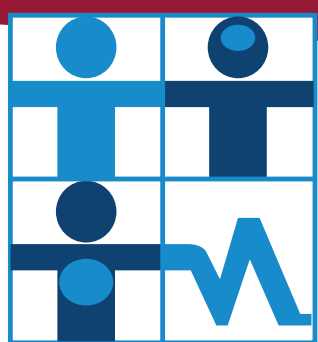

SOCIEDAD CHILENA  
MEDICINA CRÍTICA  
Y URGENCIAS  
(RED INTENSIVA)

## XXIV SIMPOSIO INTERNACIONAL De Emergencias y Paciente Crítico

Encuentro Sarinet y Capacitación  
en Asistencia Circulatoria Extracorpórea  
para América Latina

# JUEVES 11 DE JUNIO

Salón A (Med. Intensiva / Kinesiología)

### ACTO INAUGURAL | SALÓN GENERAL UNIFICADO (A-B-C)

- 07:00-08:00 INSCRIPCIONES Y ACREDITACIÓN
- 08:00-08:05 Palabras de Bienvenida al SIEMPAC
- 08:05-08:10 Palabras del Presidente del Congreso
- 08:10-08:20 Acto Cultural-Artístico
- 08:20-08:25 Reconocimiento a la Trayectoria
- 08:25-08:30 Palabras de Inauguración

### MÓDULO 1 UNIFICADO (Medicina Intensiva + Urgencias)

Presidente: Dr. José Antonio Romagosa | Secretaria: Dra. Ornella Narváez

- 08:30-08:50 Dr. Sebastián Ugarte / Manejo vasopresor en el shock circulatorio: Actualización basada en evidencia 2026
- 08:50-09:10 Dr. Jean-Louis Teboul / Tema a definir
- 09:10-09:30 Dr. Fernando Pérez / Respondedor a fluidos sin congestionar: Ultrasonido integral en la reanimación hemodinámica
- 09:30-09:50 Dra. Jannet Díaz / Tema a definir
- 09:50-10:10 Dr. Luis García / Manejo del TEP: desde la Urgencia hasta la UPC, enfoque en novedades terapéuticas
- 10:10-10:20 DISCUSIÓN
- 10:20-10:50 RECESO

### MÓDULO 2: Nuevas Fronteras en Reanimación en Shock y Sepsis

Presidenta: Dra. Evelyn Pino | Secretario: Dr. Galo Samaniego

- 10:50-11:10 Dr. Luis Duque / Que la fiebre no te queme (fiebre sin foco en urgencia)
- 11:10-11:30 Dr. Christopher Romero / Shock refractario. Cuando la NAD no es suficiente
- 11:30-11:50 Dr. Hugo García / Corticoides y Sepsis. Evidencia actual y controversias
- 11:50-12:10 Dr. Carlos Donoso / Enfrentamiento del Shock indiferenciado
- 12:10-12:30
- 12:30-12:50 Dr. Pedro Novoa / Reconocimiento precoz y manejo de la vasoplejía en el paciente séptico en urgencias.
- 12:50-13:00 DISCUSIÓN
- 13:00-14:30 ALMUERZO

### MÓDULO 3: Emergencias Cardiovasculares, Enfoque Integrado

Presidente: Dr. Carlos Giraldo | Secretario: Dr. Bustamante

- 14:30-14:50 Dra. Loretto Riveros / IAM ¿Qué dice la nueva evidencia?
- 14:50-15:10 Dr. Cristóbal Troncoso / Lo nuevo en TEP
- 15:10-15:30 Dr. Javier Maldonado / Desastre Aórtico
- 15:30-15:50 Dra. Ana Carpio / EPA: Respirar bajo el agua sin agua
- 15:50-16:00 DISCUSIÓN
- 16:00-16:30 RECESO

### MÓDULO 4: Emergencias Respiratorias y Manejo de Vía Aérea

Presidente: Dr. Gerardo Díaz | Secretario: Dr. Jorge Rubio

- 16:30-16:50 Dr. Luis Felipe Duque / Seguridad en el manejo de la vía aérea que sangra
- 16:50-17:10 Dr. Carlos Donoso / Secuencia de intubación retardada
- 17:10-17:30 Dra. Karem Muena / Asma casi fatal
- 17:30-17:50 Dr. Rolando Marín / Ventilación mecánica protectora: mitos y realidades
- 17:50-18:00 DISCUSIÓN

KINESIOLOGÍA



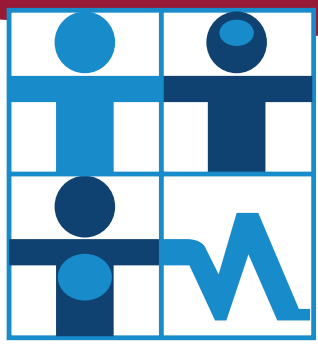

SOCIEDAD CHILENA  
MEDICINA CRÍTICA  
Y URGENCIAS  
(RED INTENSIVA)

**XXIV SIMPOSIO  
INTERNACIONAL**  
De Emergencias y Paciente Crítico

Encuentro Sarinet y Capacitación  
en Asistencia Circulatoria Extracorpórea  
para América Latina

**VIERNES 12 DE JUNIO**

#### **MÓDULO 5: Ventilación Mecánica y Terapia Respiratoria**

**Presidente:** Klgo. José Luis Sufán | **Secretario:**

- 08:00-08:20 Klgo. Felipe Castillo / Por definir
- 08:20-08:40 Klgo. Eduardo Tognarelli / Maniobras de reclutamiento. ¿Las seguimos utilizando?
- 08:40-09:00 Klgo. Milton Santillán / Ventilación protectora pulmonar y diafragmática. ¿Quién tiene prioridad?
- 09:00-09:20 Klgo. Gustavo Plotnikow / Drive y esfuerzo. ¿Es posible su evaluación durante la ventilación mecánica no invasiva?
- 09:20-09:40 Klgo. Alexis Silva / Soporte respiratorio no invasivo en la falla respiratoria hipoxémica. Estado del arte.
- 09:40-10:00 Klgo. Roberto Torres / Ventilación por liberación de presión. Puntos clave de la aplicación clínica
- 10:00-10:20 Klgo. Matías Moya / Prevención de la disfunción diafragmática inducida por VM. Estrategias desde la kinesiólogía intensiva
- 10:20-10:30 **DISCUSIÓN**

#### **MÓDULO 6: Fisiología y Prescripción del Ejercicio en Pacientes Críticos**

**Presidente:** Klgo. Roberto Torres | **Secretario:**

- 11:10-11:30 Klgo. Gustavo Plotnikow / Más allá del pulmón: Impacto de la debilidad muscular en el fracaso de weaning
- 11:30-11:50 Klgo. Rubystay Gutiérrez / Rehabilitación Cardíaca Fase I
- 11:50-12:10 Klgo. Milton Santillán / Sarcopenia en la UCI. ¿Dónde estamos hoy?
- 12:10-12:30 Klgo. Oscar Arellano / Efecto de la terapia física sobre el inflammasoma NLRP3 y la atrofia muscular en la miopatía del paciente crítico
- 12:30-12:50 Klga. Nicol Jara / Por definir
- 12:50-13:00 **DISCUSIÓN**
- 13:00-14:30 **ALMUERZO**

#### **MÓDULO 7: Herramientas Clínicas para la Rehabilitación en UPC**

**Presidente:** Klgo. José Luis Sufán | **Secretario:**

- 14:30-14:50 Klgo. Sebastián Espejo / Tema a definir
- 14:50-15:10 Klgo. Helen Madrid Rojas / Desempeño funcional del paciente crítico: influencia de la condición nutricional y la actividad física
- 15:10-15:30 Klgo. José Luis García / Manejo Kinesiológico en la rehabilitación del paciente neurocrítico
- 15:30-15:50 Klgo. Francisco Castro / Rehabilitación y terapia física con enfoque 360°
- 15:50-16:10 Klgo. Gonzalo Valdivia / Realidad virtual en el proceso de rehabilitación en pacientes críticos
- 16:10-16:20 **DISCUSIÓN**

#### **MÓDULO 8: Valoración Ecográfica en el Proceso Asistencial**

**Presidente:** Klgo. Ignacio Astudillo | **Secretario:**

- 16:50-17:10 Klgo. Alexis Silva / Ultrasonografía de vía aérea extratorácica pre-TQT
- 17:10-17:30 Klga. Rita Pino / Valoración para la falla del destete bimodal y multimodal
- 17:30-17:50 Klgo. Ignacio Astudillo / Integración cerebro-corazón-pulmón guiado por ecografía en el paciente con Neurosis
- 17:50-18:00 **DISCUSIÓN**

**KINESIOLOGÍA**



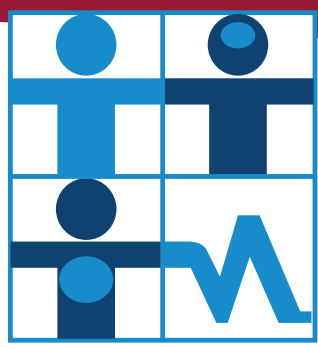

SOCIEDAD CHILENA  
MEDICINA CRÍTICA  
Y URGENCIAS  
(RED INTENSIVA)

**XXIV SIMPOSIO  
INTERNACIONAL**  
De Emergencias y Paciente Crítico

Encuentro Sarinet y Capacitación  
en Asistencia Circulatoria Extracorpórea  
para América Latina

## JUEVES 11 DE JUNIO

Salón A (Med. Intensiva / Kinesiología)

### ACTO INAUGURAL | SALÓN GENERAL UNIFICADO (A-B-C)

- 07:00-08:00 INSCRIPCIONES Y ACREDITACIÓN
- 08:00-08:05 Palabras de Bienvenida al SIEMPAC
- 08:05-08:10 Palabras del Presidente del Congreso
- 08:10-08:20 Acto Cultural-Artístico
- 08:20-08:25 Reconocimiento a la Trayectoria
- 08:25-08:30 Palabras de Inauguración

### MÓDULO 1 UNIFICADO (Medicina Intensiva + Urgencias)

Presidente: Dr. José Antonio Romagosa | Secretaria: Dra. Ornella Narváez

- 08:30-08:50 Dr. Sebastián Ugarte / Manejo vasopresor en el shock circulatorio: Actualización basada en evidencia 2026
- 08:50-09:10 Dr. Jean-Louis Teboul / Tema a definir
- 09:10-09:30 Dr. Fernando Pérez / Respondedor a fluidos sin congestionar: Ultrasonido integral en la reanimación hemodinámica
- 09:30-09:50 Dra. Jannet Díaz / Tema a definir
- 09:50-10:10 Dr. Luis García / Manejo del TEP: desde la Urgencia hasta la UPC, enfoque en novedades terapéuticas
- 10:10-10:20 DISCUSIÓN
- 10:20-10:50 RECESO

### MÓDULO 2: Gestión 360°

Presidenta: | Secretario:

- 10:50-11:10 EU. Víctor Aguilera / Explosión de camión con Gas, un desafío para gestión de redes
- 11:10-11:30 EU. Felipe Olivares / Apoyo espiritual y acompañamiento en el bien morir al paciente de urgencia
- 11:30-11:50 Dra. Shirley Cordero / Gestión integral del paciente Crítico Post-UCI: Del alta a la reintegración funcional
- 11:50-12:10 EU. Camila Araya / Cuidado de enfermería en el paciente con ACV
- 12:10-12:30 Dr. Felipe Hernández / Gestión del cuidado del paciente crítico
- 12:30-12:50
- 12:50-13:00 DISCUSIÓN
- 13:00-14:30 ALMUERZO

### MÓDULO 3: Precisión y seguridad

Presidente: | Secretario:

- 14:30-14:50 EU. Fernanda Urzúa / Perfusión tisular y coherencia hemodinámica en shock séptico: rol de enfermería en la monitorización hemodinámica avanzada
- 14:50-15:10 EU. Fernando Salazar / Tema a definir
- 15:10-15:30
- 15:30-15:50
- 15:50-16:00 DISCUSIÓN
- 16:00-16:30 RECESO

### MÓDULO 4: Decisiones en Segundos

Presidente: | Secretario:

- 16:30-16:50
- 16:50-17:10 EU. / Cuidados de Enfermería en paciente Intubado en el SU
- 17:10-17:30
- 17:30-17:50
- 17:50-18:00 DISCUSIÓN

ENFERMERÍA INTENSIVA Y DE URGENCIAS



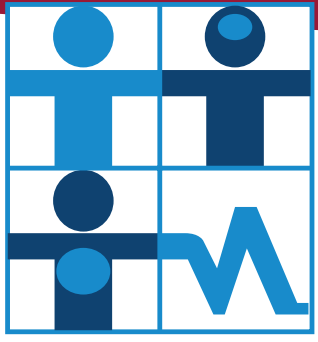

SOCIEDAD CHILENA  
MEDICINA CRÍTICA  
Y URGENCIAS  
(RED INTENSIVA)

## XXIV SIMPOSIO INTERNACIONAL De Emergencias y Paciente Crítico

Encuentro Sarinet y Capacitación  
en Asistencia Circulatoria Extracorpórea  
para América Latina

# SÁBADO 7 DE JUNIO



### Uptodate 2026 en Cuidados Críticos, Trauma y Urgencia

- |             |   |
|-------------|---|
| 09:30-09:50 | Dr. Oscar Ramirez / Monitorización y tratamiento de la injuria inhalatoria    |
| 09:50-10:10 | Dr. Marco Jaramillo / Lactato y shock, una mirada amplia a la microperfusión. |
| 10:10-10:30 | QF. Mario Rodriguez / Optimización de antimicrobianos en sepsis               |
| 10:30-10:50 |   |
| 10:50-11:10 | Dra. Sheyla Jimenez / Paciente crítico con                                    |





VALORES CONGRESO SIEMPAC 2026
ESTUDIANTE
MÉDICO NO SOCIO
OTRAS PROFESIONES NO SOCIO
SOCIO MÉDICO
SOCIO OTRAS PROFESIONES

COMBO DOBLE	
1 CURSO PRECONGRESO + SIMPOSIO	
USECC + SIEMPAC	
VENTILA + SIEMPAC	
FCCS + SIEMPAC	
ENCC + SIEMPAC	
CINIS + SIEMPAC	
USECC AV + SIEMPAC	

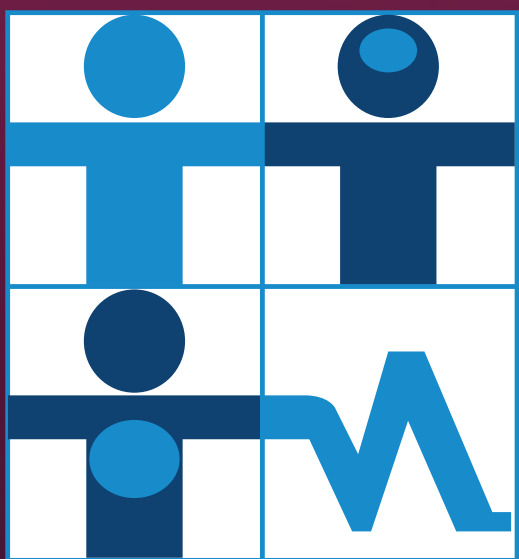

SOCIEDAD CHILENA  
MEDICINA CRÍTICA  
Y URGENCIAS  
(RED INTENSIVA)