



**XXIV SIMPOSIO
INTERNACIONAL
De Emergencias y Paciente Crítico**

REGLAMENTO

CURSO CUIDADOS Y RES- PUESTA INTERDISCIPLINARIA EN TRATAMIENTO INTENSIVO Y PACIENTE CRÍTICO (CRITIC) MODALIDAD ONLINE

DURACIÓN:

16 horas académicas

ORGANIZA:

Sociedad Chilena de Medicina Crítica y
Urgencias (Red Intensiva)

DIRECTORES:

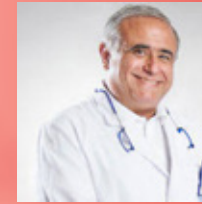

DR. SEBASTIÁN UGARTE

Es un médico intensivista destacado a nivel nacional e internacional. Es Director de la Unidad de Cuidados Intensivos (UCI) de la Clínica INDISA y Director del Programa de Medicina Intensiva de la Universidad Andrés Bello (UNAB) en Santiago, Chile. Ha sido presidente de la Sociedad Chilena de Medicina Intensiva, de la Sociedad Chilena de Medicina Crítica y Urgencias y de la Federación Panamericana e Ibérica de Sociedades de Medicina Crítica y Terapia Intensiva, también único chileno elegido miembro del consejo Mundial de la Federación de la Especialidad. Además, es miembro del equipo asesor de la Organización Panamericana de la Salud para el desarrollo de guías sobre COVID-19 e Influenza. El Dr. Sebastián Ugarte es uno de los directores del curso FCCS en Chile y dicta las clases de: Introducción, Ventilación Mecánica II, Diagnóstico y manejo del Shock y Ética en cuidados críticos.

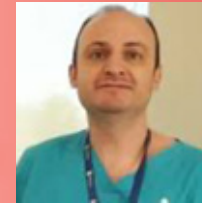

DR. JORGE MÉNDEZ

Emergenciólogo e Intensivista. Es un reconocido emergenciólogo e intensivista con una destacada trayectoria en el manejo de pacientes críticos. Además, el Dr. Méndez ha sido Presidente de la Sociedad Chilena de Medicina Crítica y Urgencias (Red Intensiva) durante el periodo 2020-2022, guiando a la organización durante la pandemia de COVID-19 y consolidando eventos científicos y académicos. Su liderazgo y dedicación han sido ampliamente reconocidos por sus colegas y la comunidad médica. Actualmente, ejerce como Jefe Técnico de UPIC la Clínica INDISA de Maipú. Su experiencia y conocimientos lo convierten en una figura clave en el ámbito de la medicina de emergencias y cuidados intensivos. En el ENNCC, el Dr. Méndez imparte la clase sobre ACV isquémico.

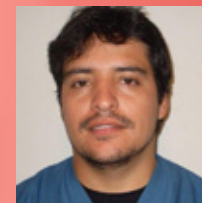

KINESIÓLOGO JUAN ESTEBAN GONZÁLEZ V.

Es un kinesiólogo intensivista certificado que forma parte del equipo de Kinesiología del Centro de Paciente Crítico en Clínica INDISA. Docente UDLA. Magister en Docencia de Nivel Superior. Además de su labor clínica, el Sr. González ha contribuido al ámbito académico y de capacitación. Ha participado como instructor en diversos cursos y simposios relacionados con la medicina intensiva y el cuidado de pacientes críticos. Por ejemplo, en el SIEMPAC y SUMMIT, compartiendo su experiencia y conocimientos con otros profesionales de la salud. Su compromiso con la educación continua y la excelencia en el cuidado de pacientes críticos lo convierten en un referente en su área, aportando significativamente al desarrollo y actualización de prácticas en kinesiólogía intensiva. En el curso FCCS, él imparte la clase sobre Ventilación Mecánica I.

PROFESORES



DR. ALEXIS MOSQUERA

Es un destacado Especialista en Anestesia y en Medicina Intensiva que actualmente se desempeña en Clínica INDISA y en Clínica Dávila de Vespucio. En el Curso de Emergencias y Cuidados Neurocríticos (ENNCC), el Dr. Mosquera imparte clases sobre HIC medidas segundo nivel y Traumatismo Cráneo Encefálico. Su experiencia y dedicación en el campo de la medicina intensiva lo convierten en una figura clave en el manejo de pacientes críticos.



DR. ROLANDO MARÍN

Es un destacado emergenciólogo e intensivista con 16 años de experiencia, que se desempeña en la Clínica INDISA en Santiago, Chile. Su trayectoria en el manejo de pacientes críticos y su dedicación a la medicina de emergencias lo convierten en una figura clave en su campo. El Dr. Rolando Marín imparte la clase sobre Resucitación cardiopulmonar y cerebral en este curso.



DR. ANTONIO HERNÁNDEZ

Especialista en Medicina Interna, con amplia experiencia en Medicina Respiratoria y Cuidados Intensivos. Destacada participación en la Sociedad Chilena de Medicina Crítica y Urgencias (Red Intensiva) y la Sociedad Chilena de Medicina Intensiva, donde ha sido miembro de su directorio, ha formado varias comisiones de trabajo. Se ha desempeñado como docente, investigador y profesor en diversos tópicos de los cuidados críticos. Ha participado en diversas investigaciones y publicaciones relacionadas con la sedación y analgesia en el paciente crítico. Él imparte las clases sobre Insuficiencia Respiratoria Aguda, Sedación en Ventilación Mecánica y Ventilación del Paciente Obstructivo.



DR. DANIEL APOLO

Es un reconocido Emergenciólogo e Intensivista en la Clínica INDISA. Es Jefe Técnico de la Unidad de Pacientes Críticos (UPC) Médica y UPC Quirúrgica de la Clínica INDISA. Egresado del Programa de Especialización en Medicina Intensiva de la Facultad de Medicina de la Universidad Andrés Bello (UNAB). Imparte la clase sobre "Síndrome Coronario".



DR. JORDI SERRA

Es un reconocido neurocirujano y médico intensivista con una destacada trayectoria en el ámbito de la neurocirugía y los cuidados intensivos. Actualmente, ejerce en la Clínica INDISA y en el Hospital de Carabineros, donde se desempeña en el manejo de pacientes neurocríticos y en la implementación de medidas avanzadas para el tratamiento de la hipertensión intracraneal (HIC). En el Curso FCCS organizado por la Sociedad Chilena de Medicina Crítica y Urgencia (Red Intensiva) en Chile, el Dr. Serra imparte la clase sobre Soporte Neurológico.

PROFESORES



DR. MARCO JARAMILLO

Es un destacado médico emergenciólogo e intensivista que se desempeña en la Clínica Alemana y la Clínica INDISA. Con una amplia experiencia en el manejo de pacientes críticos, el Dr. Jaramillo es reconocido por su dedicación y compromiso en el campo de la medicina de emergencias e intensiva. En el curso FCCS, él imparte la clase sobre Monitoreo Hemodinámico.



DRA. SHEYLA JIMÉNEZ

Es una reconocida internista, infectóloga e intensivista que se desempeña en el Hospital de Urgencias y en la Clínica INDISA. Con una sólida trayectoria en el manejo de infecciones críticas y el cuidado de pacientes graves, la Dra. Jiménez es reconocida por su dedicación y experiencia en el campo de la medicina intensiva. En el curso FCCS, ella imparte la clase sobre Infecciones con riesgo de vida.

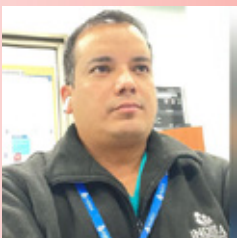

DR. ANTONIO ORTEGA

Es un destacado emergenciólogo y médico intensivista, se desempeña en el Centro de Pacientes Críticos de Clínica INDISA. Es uno de los profesores del curso avanzado de ventilación mecánica (VENTILA). Él imparte la clase sobre "Cuidados Críticos del Embarazo".

CARACTERÍSTICAS Y REGLAMENTO DEL CURSO

INTRODUCCIÓN

Este es un curso dirigido a Médicos y profesionales de la salud que trabajan en las unidades de cuidados críticos, intermedios, urgencia, servicios de hospitalizados y atención prehospitalaria. Considera los fundamentos y aspectos avanzados En el cuidado y respuesta interdisciplinaria en el tratamiento intensivo y paciente crítico, con un cuerpo académico de reconocidos especialistas.

OBJETIVO GENERAL

- Valorar, priorizar e interpretar la evaluación de las necesidades del paciente crítico.
- Identificar exámenes diagnósticos apropiados para el paciente crítico.
- Identificar y tratar las alteraciones más significativas en el paciente inestable.
- Capacitar para diagnosticar e iniciar conductas en situaciones agudas con riesgo vital.

OBJETIVOS ESPECÍFICOS

- Evitar la morbilidad en los pacientes agudos.
- Disminuir la mortalidad en los pacientes agudos.

PUBLICO OBJETIVO

- Profesionales Médicos.
- Kinesiólogos.
- Enfermeros, de preferencia con experiencia previa.





ESTRUCTURA DEL CURSO

- Duración: 16 horas académicas distribuidas en modalidad Bi Learning (online y taller presencial).
- Clases Online: 17 clases Accesibles por 4 semanas, con contenidos dinámicos y flexibles.
- Taller Presencial: Sesión práctica intensiva.
- Evaluación Final: Presencial al finalizar el taller.
- NOTA: El presente curso Aprobado por el alumno(a) se considerará como pre requisito para optar a un paso práctico una vez que la política de cuidado de Salud de la población dictada por el Ministerio de Salud considere el paso regional a "Apertura Inicial" u otro que no impida circulación o aforos.

REQUISITOS DE INSCRIPCIÓN

- Profesional Chileno o profesional inscrito fuera de Chile: se exigirá fotocopia certificada de título.
- Profesional Extranjero: con validación de Título para ejercer en Chile.
- Estudiantes de carreras de la salud: deberán presentar certificado de alumno regular de su Facultad o Escuela en Universidad acreditada.
- Todo alumno deberá confirmar online la aceptación del reglamento del curso previo a su participación.

EVALUACIÓN DEL CURSO

- El curso será evaluado mediante una PRUEBA FINAL (obligatoria).
- Los resultados de la prueba serán publicados en los 10 días hábiles luego de rendida la prueba.
- La nota de evaluación es confidencial.

REQUISITOS DE APROBACIÓN DEL CURSO

- Rendir prueba final del curso con NOTA MÍNIMA 4.0.
- Participación del 100% de los talleres presenciales.

CERTIFICACIÓN DEL CURSO

- Certificación de aprobación del curso incluye el total de horas lectivas y la nota de aprobación.
- Todos los certificados serán emitidos por vía electrónica a través de la plataforma online del curso y en formato electrónico (PDF).
- En caso de que un alumno requiera un certificado impreso, deberá solicitar a los directores del Curso directamente esta excepción, explicando los motivos de su solicitud. El certificado será entregado en la secretaría de la Sociedad Chilena de Medicina Crítica y Urgencias (Red Intensiva) en horario hábil de lunes a viernes y después de 72 horas de su solicitud

POLÍTICA DE DEVOLUCIÓN O POSTERGACIÓN DE CURSO

Se podrá solicitar reembolso del valor o postergación de curso hasta los 10 días posteriores a la compra del curso, siempre que se haya revocado por escrito. Una vez transcurrido ese plazo no se aceptarán solicitudes de devoluciones.

